



Associação de Desenvolvimento de Crianças Limitadas

Rua: Maria Fernandes, 449 - Jardim Alto da Boa Vista e-mail: lumen@stetnet.com.br
Fone: (11)3908-1076 Fax: 3908-3395 CEP 19053-390 Presidente Prudente-SP
CNPJ nº 03.403.157/0001-57
Mantenedora da Escola de Educação Especial LUMEN ET FIDES

PRESTAÇÃO

CONTAS

3º QUADRIMESTRAL

(SETEMBRO/OUTUBRO/NOVEMBRO/DEZEMBRO)

TERMO FOMENTO 14/2020

ANO 2020



Associação de Desenvolvimento de Crianças Limitadas

Rua: Maria Fernandes, 449 - Jardim Alto da Boa Vista e-mail: lumen@stetnet.com.br
 Fone: (16) 3908-1076 Fax: 3908-3395 CEP: 19053-390 Presidente Prudente-SP
 CGC(MF): 53.302.675/0001-51
 Mantenedora da Escola de Educação Especial LUMEM ET FIDES

DEMONSTRATIVO DE DESPESAS

ORIGEM DOS RECURSOS: FMDCA
 TERMO DE COLABORAÇÃO: 14/2020
 Total Repassado no Período: R\$ 10.540,80

F.M.D.C.A.
 CNPJ: 17.343.711/0001-61
 Município de Presidente Prudente
 PERÍODO: Setembro a Dezembro/2020

Demonstrativo das Despesas Realizadas				
Data do Documento	Espécie do Documento (NF/Recibo/DANFE)	Credor	Categoria da despesa	Valor
SETEMBRO				
07/10/2020	Hollerite-Setembro- Profissional Educação Física- (Parte)	Jaiza Fernanda Souza Oliveira	Recursos Humanos	2.335,20
07/10/2020	GRF-FGTS-Parte	Caixa Econômica Federal	Encargos Sociais	210,81
20/10/2020	GPS-INSS-Parte	Instituto Nacional Seguro Social-INSS	Encargos Sociais	89,19
OUTUBRO				
06/11/2020	Hollerite-Outubro-Profissional Educação Física-(Parte)	Jaiza Fernanda Souza Oliveira	Recursos Humanos	2.335,20
07/11/2020	GRF-FGTS-Parte	Caixa Econômica Federal	Encargos Sociais	210,81
20/11/2020	GPS-INSS-Parte	Instituto Nacional Seguro Social-INSS	Encargos Sociais	89,19
NOVEMBRO				
07/12/2020	Hollerite-Novembro- Profissional Educação Física- (Parte)	Jaiza Fernanda Souza Oliveira	Recursos Humanos	2.335,20
07/12/2020	GRF-FGTS-Parte	Caixa Econômica Federal	Encargos Sociais	210,81
DEZEMBRO				
12/2020	Hollerite-Dezembro- Profissional Educação Física	Jaiza Fernanda Souza Oliveira	Recursos Humanos	1.042,75
30/12/2020	Recibo-Férias (Parte)	Jaiza Fernanda Souza Oliveira	Recursos Humanos	1.695,67

Total das despesas	10.554,83
Recurso Público não Aplicado	0,00
Valor Devolvido ao Órgão Convenente	0,00
Valor Autorizado para Aplicação no Exercício Seguinte	0,00



Associação de Desenvolvimento de Crianças Limitadas

Rua Maria Furtado, 449 - Jardim Alto de Boa Vista - CEP: 13019-200 - Presidente Prudente, SP
Fone: (13) 3301-1176 Fax: (13) 3301-3303 CEP: 13019-200 - Presidente Prudente, SP
CNPJ: 17.343.711/0001-61



NÚMERO DE DOCUMENTOS RELACIONADOS: 10

Declaramos, na qualidade de responsáveis pela Associação de Desenvolvimento de Crianças Limitadas **LUMEN ET FIDES** supra epigrafada, sob as penas da Lei, que a despesa relacionada comprova a exata aplicação dos recursos recebidos para os fins indicados, conforme Programa de Trabalho aprovado, proposto ao Órgão Público Parceiro.

Declaramos ainda que por motivos de economicidade as cópias não foram enviadas ao órgão gestor. **Encontram-se** disponíveis nesta OSC para averiguação caso necessário, os documentos originais conforme preconiza o Artigo 168 da Instrução Normativa 02/2016 do TCE/SP e do Parágrafo Único do Artigo 68 da Lei 13019/2014.

Presidente Prudente, 08 de janeiro de 2021.

MAURO DE PAULA PROJILLO
Presidente
CPF: -544.579.638-87

ADHERBAL A. FARIA OLIVEIRA
Tesoureiro
CPF: -062.012.948-48

Membros do Conselho Fiscal:

VANDIR SOUZA FERNANDES
CPF: - 841.680.058-87

FARCÍSIO MARRA
CPF: -726.580.888-68

MICHEL APARECIDO DE MELO
CPF: -218.303.188-37



Associação de Desenvolvimento de Crianças Limitadas

Rua: Maria Fernandes, 449 - Jardim Alto da Boa Vista e-mail: lumen@stetnet.com.br
 Fone: (11)3908-1076 Fax: 3908-3385 CEP 19053-390 Presidente Prudente SP
 CCGIMEF: 53.302.675/0001-51
 Mantenedora da Escola de Educação Especial LUMEM ET FIDES

ANEXO RP-10

**REPASSES AO TERCEIRO SETOR - DEMONSTRATIVO INTEGRAL DAS RECEITAS E DESPESAS
 TERMO DE FOMENTO**

ÓRGÃO PÚBLICO: Município de Presidente Prudente/ Fundo Municipal dos Direitos da Criança e do Adolescente - CNPJ: 17.343.711/0001-61

ORGANIZAÇÃO DA SOCIEDADE CIVIL: ASSOCIAÇÃO DE DESENVOLVIMENTO DE CRIANÇAS LIMITADAS "LUMEN ET FIDES"

CNPJ: 53.302.675/0001-51

ENDEREÇO: Rua Maria Fernandes, 449- Jd. Alto da Boa Vista - CEP- 19.053-390

RESPONSÁVEL PELA OSC: Mauro de Paula Trojillo

C.F.P.: 544.579.638-87

OBJETO DA PARCERIA: Serviço de Proteção Social Especial para Criança/Adolescente com Deficiência e suas Famílias

EXERCÍCIO: 2020

ORIGEM DOS RECURSOS: FMDCA



Documento	Data	Vigência	Valor
Termo Fomento Nº 14/2020	03/01/2020	03/01/2020 à 31/12/2020	70.000,00

DEMONSTRATIVO DOS RECURSOS DISPONÍVEIS NO EXERCÍCIO

Data Prevista para o Repasse (2)	Valores Previstos R\$	Data do Repasse	Número do Documento de Crédito	Valores Repassados (R\$)
SETEMBRO	5.833,35	03/09/2020	2381	2.635,20
OUTUBRO	5.833,35	29/10/2020	3024	2.635,20
NOVEMBRO	5.833,35	06/11/2020	3093	2.635,20
DEZEMBRO	5.833,35	03/12/2020	3427	2.635,20
(A) Saldo do Exercício Anterior				0,00
(B) Repasses Públicos no Exercício				10.540,80
(C) Receitas com aplicações Financeiras dos Repasses Públicos				14,03
(D) Outras Receitas Decorrentes da Execução do Ajuste (3)				0,00
(E) Total de Recursos Públicos (A+B+C+D)				10.554,83
(F) Recursos Próprios da Entidade Parceira				0,00
(G) Total de Recursos Disponíveis no Exercício (E+F)				10.554,83

- (1) Verbo: Federal, Estadual ou Municipal, devendo ser elaborado um anexo para cada fonte de recurso.
 (2) Incluir valores previstos no exercício anterior e repassados neste exercício.
 (3) Receitas com estacionamento, aluguéis, entre outras.



Associação de Desenvolvimento de Crianças Limitadas

Rua: Maria Fernandes, 449 - Jardim Alto da Boa Vista - e-mail: lumen@stetnet.com.br
 Fone: (11) 3908-1076 Fax: 3908-3395 CEP: 19653-390 Presidente Prudente-SP
 CGC/MEF: 03.902.679/0001-57
 Mantenedora da Escola de Educação Especial LUMEN ET FIDES



Os signatários, na qualidade de representantes da entidade conveniada **ASSOCIAÇÃO DE DESENVOLVIMENTO DE CRIANÇAS LIMITADAS "LUMEN ET FIDES"**, vem indicar, na forma abaixo detalhada, as despesas incorridas e pagas no exercício 2020.

DEMONSTRATIVO DAS DESPESAS INCORRIDAS NO EXERCÍCIO					
ORIGEM DOS RECURSOS (4): FMDCA					
CATEGORIA OU FINALIDADE DA DESPESA (8)	Despesas contabilizadas neste exercício (R\$)	Despesas contabilizadas em exercícios anteriores e pagas neste exercício (H)	Despesas contabilizadas neste exercício e pagas neste exercício (I)	Total de Despesas Pagas Neste Exercício (R\$) (J=H+I)	Despesas contabilizadas neste exercício a pagas em exercícios seguintes (R\$)
RECURSOS HUMANOS	9.744,02	0,00	9.744,02	9.744,02	0,00
ENCARGOS SOCIAIS	810,81	0,00	810,81	810,81	0,00
SERVIÇOS TERCEIROS-PESSOA FÍSICA	0,00	0,00	0,00	0,00	0,00
TOTAL	10.554,83	0,00	10.554,83	10.554,83	0,00

DEMONSTRATIVO DO SALDO FINANCEIRO DO EXERCÍCIO	
(G) Total de Recursos Disponível no Exercício	10.554,83
(J) Despesas Pagas no Exercício (H+I)	10.554,83
(K) Recurso Público não Aplicado (E - (J-F))	0,00
(L) Valor Devolvido ao Órgão Público	0,00
(M) Valor Autorizado para Aplicação no Exercício Seguinte (K-L)	0,00

claro, na qualidade de responsável pela Entidade supra epígrafada, sob as penas da Lei, que a despesa relacionada comprova a exata aplicação dos recursos recebidos para os fins indicados, conforme programa de trabalho aprovado, proposto ao Órgão Público Parceiro.

Presidente Prudente, 08 de janeiro de 2.021.

MAURO DE PAULA TROJILLO
 CPF-544.579.638-87
 Presidente

EMPRESA: ASSOCIACAO DE DESENV. DE CRIAN
NOME DO ARQUIVO: SB0610200004.rem
AGÊNCIA: 33

DATA DO ARQUIVO: 06/10/2020
CONTA: 13002265-1

LANÇAMENTOS DE CRÉDITO

Código	Forma	Funcionário	Data de Pagto	Valor
15650	Crédito CC	JAIZA FERNANDA SOUZA OLIVEIRA	07/10/2020	R\$ 2.335,20
			Quantidade: 1	Total: R\$ 2.335,20



Consultas - Emissão de comprovantes

G3331408522129841
14/10/2020 08:59:42

SISBB - SISTEMA DE INFORMACOES BANCO DO BRASIL
14/10/2020 - AUTOATENDIMENTO - 08.59.40
0097300097 SEGUNDA VIA 0016

COMPROVANTE DE TRANSFERENCIA
COMPROVANTE DE

TED - TRANSFERENCIA ELETRONICA DISPONIVEL

CLIENTE: ASS DESENV DE C L L ET FI

AGENCIA: 0097-3 CONTA: 140.019-3

=====

FINALIDADE: 01 CREDITO EM CONTA

REMETENTE : ASS DESENV DE C L L ET FI

BANCO: 033 - BANCO SANTANDER (BRASIL) S.A.

AGENCIA: 0033-7 - PRESIDENTE PRUDENTE

CONTA: 13.002.265-1

FAVORECIDO: ASS DESENV DE C L L ET FI

CPF/CNPJ: 53.302.675/0001-51

VALOR: R\$ 2.335,20

DEBITO EM: 07/10/2020

=====

DOCUMENTO: 100701

AUTENTICACAO SISBB: 2.9EA.042.B58.FEA.59C

Transação efetuada com sucesso por: J9155391 MAURO DE PAULA TROJILLO.

ASSOCIACAO DE DESENVOLVIMENTO DE CRIANCA

Agência: 0033

Conta Corrente: 13-002265-1

DETALHE

Produto: Pagamento Salários
Layout: Pagamento Salários / 240 / ZV2X
Arquivo: SB0610200004.rem
Situação: Recebido em processamento
Tamanho (Bytes): 1452
Número da Remessa: 2020100604ZV2X554420
Data/Hora: 06/10/2020 14:27

 **Central de Atendimento Santander Empresarial**
4004-2125 (Regiões Metropolitanas)
0800 726 2125 (Demais Localidades)
0800 723 5007 (Pessoas com deficiência auditiva ou de fala)

SAC - Atendimento 24h por dia, todos os dias.

0800 762 7777

0800 771 0401 (Pessoas com deficiência auditiva ou de fala)

Ouvidoria - Das 9h às 18h, de segunda a sexta-feira, exceto feriado.

0800 726 0322

0800 771 0301 (Pessoas com deficiência auditiva ou de fala)

0008 ASS DE DES.CRIANÇAS LIMITADAS LUMEM ET FIDES **Recibo de Pagamento de Salário**

53.302.675/0001-51 Competência 09/2020

Código Nome do funcionário CBO Emp. Local Depto. Setor Seção FI.

00502.001 JAIZA FERNANDA SOUZA OLIVEIRA 2241-20 01 000 0000 0000 1,00

Função 00300 Profissional Educação Física Admissão: 02/02/2015 Dep.SFAM 00 IR 00

Cód.	Descrição	Referência	Vencimentos	Descontos
0001	Salario Mensal	30,00 D	2.635,20	
9730	Inss	9,02 P/C		237,85
9910	Irrf s/Salarios	7,50 P/C		37,00

PARTE - 2.335,20

TERMO DE FOMENTO 14/2020
 Fonte: FMDCA
 Lei Autorizadora: 5396/2000
 Município de Presidente Prudente

**RECURSOS PRÓPRIOS
 ADC LUMEN ET FIDES**

Kelly
ORIGINAL

"LUMEN ET FIDES"
 DOCUMENTO CONFERE
 COM O ORIGINAL

Total de Vencimentos: 2.635,20 Total de Descontos: 274,85

Valor Líquido: 2.360,35

Salário Base	Salário Contr. INSE	Salário Cál. FGTS	FGTS do mês	Base Cál. IRRF	Faixa IRRF
2.635,20	2.635,20	2.635,20	210,81	2.397,35	02

DECLARO TER RECEBIDO A IMPORTÂNCIA LÍQUIDA DISCRIMINADA NESTE RECIBO

Jaiza F. S. Oliveira
 ASSINATURA

07/10/2020
 DATA



RATÃO DE CONTRIBUIÇÃO EM TEMPO DE SERVIÇO

GFIP - SEFIP 8.40

01-RAZÃO SOCIAL/NOME ASS DE DES CRIANCAS LIMITADAS LUMEM ET F				02-ODD/TELEFONE (0018)39081076
03-FPAS 639	04-SIMPLES 1	05-REMUNERAÇÃO 213.389,49	06-QTDE TRABALHADORES 70	07-ALÍQUOTA FGTS 8
08-CÓD RECOLHIMENTO 115	09-ID RECOLHIMENTO 017980-9	10-INSCRIÇÃO/TIPO (8) 53.302.675/0001-51	11-COMPETÊNCIA 09/2020	12-DATA DE VALIDADE 07/10/2020

13-DEPÓSITO + CONTRIB SOCIAL 17.071,15	14-ENCARGOS 0,00	15-TOTAL A RECOLHER 17.071,15
---	---------------------	----------------------------------

VALOR FGTS A RECOLHER ATÉ O DIA 07/10/2020

F.M.D.C.A.
 CNPJ: 17.343.711/0001-61
 Município de Presidente Prudente

858900001707 711501792015 007645050854 330267500018

AUTENTICAÇÃO MECÂNICA



PARTE - 210,81

TERMO DE FOMENTO 14/2020
 Fonte: FMDCA
 Lei Autorizadora: 5396/2000
 Município de Presidente Prudente

RECURSOS PRÓPRIOS
 ADC LUMEN ET FIDES

Kelly
ORIGINAL



Consultas - Emissão de comprovantes

G3331408522129841
14/10/2020 08:59:52

SISBB - SISTEMA DE INFORMACOES BANCO DO BRASIL
14/10/2020 - AUTOATENDIMENTO - 08.59.51
0097300097 SEGUNDA VIA 0022

COMPROVANTE DE TRANSFERENCIA
COMPROVANTE DE

TED - TRANSFERENCIA ELETRONICA DISPONIVEL

CLIENTE: ASS DESENV DE C L L ET FI

AGENCIA: 0097-3 CONTA: 140.019-3

=====

FINALIDADE: 01 CREDITO EM CONTA

REMETENTE : ASS DESENV DE C L L ET FI

BANCO: 033 - BANCO SANTANDER (BRASIL) S.A.

AGENCIA: 0033-7 - PRESIDENTE PRUDENTE

CONTA: 13.002.265-1

FAVORECIDO: ASS DESENV DE C L L ET FI

CPF/CNPJ: 53.302.675/0001-51

VALOR: R\$ 210,81

DEBITO EM: 07/10/2020

=====

DOCUMENTO: 100702

AUTENTICACAO SISBB: B.A94.AF3.0B0.941.37B

Transação efetuada com sucesso por: J9155391 MAURO DE PAULA TROJILLO.



Internet Banking Empresarial

ASSOCIACAO DE DESENVOLVIMENTO DE CRIANCA

Agência: 0033 Conta: 130022651



Pagamento realizado com sucesso.

Empresa

FGTS GRF CONVENIO 0179

Valor nominal

R\$ 17.071,15

Valor total a pagar

R\$ 17.071,15

858900001707.711501792015.007645050854.330267500018

Competencia	Data de Validade	Empresa
09/2020	07/10/2020	FGTS GRF CONVENIO 0179
Valor Recolhido	CNPJ	Codigo de Barras
R\$ 17.071,15	53.302.675/0001-51	85890000170-7 71150179201-5 00764505085-4 33026750001-8
Data de Pagamento	Data / hora da transação:	Autenticação
07/10/2020	07/10/2020 13:51:55	IBEOD9CDAC626354F449AF7

RECOLHIMENTO - FGTS GRF

Central de Atendimento Santander Empresarial
4004-2125 (Regiões Metropolitanas)
0800 726 2125 (Demais Localidades)
0800 723 5007 (Pessoas com deficiência auditiva ou de fala)

SAC - Atendimento 24h por dia, todos os dias.
0800 762 7777
0800 771 0401 (Pessoas com deficiência auditiva ou de fala)
Ouvidoria - Das 9h às 18h, de segunda a sexta-feira, exceto feriado.
0800 726 0322
0800 771 0301 (Pessoas com deficiência auditiva ou de fala)

TERMO DE FOMENTO 14/2020
Fonte: FMDCA
Lei Autorizadora: 5396/2000
Município de Presidente Prudente

Kelly
ORIGINAL

RELAÇÃO DOS TRABALHADORES CONSTANTES NO ARQUIVO SEFIP
 MODALIDADE: "BRANCO"-RECOLHIMENTO AO FGTS E DECLARAÇÃO À PREVIDÊNCIA

85890001707 711501792015 007645050854 330267500018

EMPRESA: ASS DE DES CRIANCAS LIMITADAS LUMEM ET F

INSCRIÇÃO: 53.302.675/0001-51

COMP: 09/2020 COD REC: 115

COD GPS: 2305

FPAS: 639

OUTRAS ENT:

SIMPLES: 1

RAT: 0,0

FAP: 1,20

RAT AJUSTADO: 0,00

TOMADOR/OBRA:

INSCRIÇÃO:

NOME TRABALHADOR	REM SEM 13º SAL	REM 13º SAL	PIS/PASEP/CI	ADMISSÃO	CAT	OCOR	DATA/COD MOVIMENTAÇÃO	COB	JAM
			BASE CÁL 13º SAL PREV SOC BASE CÁL PREV SOCIAL	CONTRIB SEG DEVIDA		DEPÓSITO			
MILEIDE CRISTINA STOCO DE OLIVEIRA 2.034,14	0,00		153.07369.01-1 0,00	14/05/2018 167,39	01	162,73	29/08/2020 P3	02236 0,00	
MILEIDE CRISTINA STOCO DE OLIVEIRA			153.07369.01-1	14/05/2018	01		03/09/2020 Z5	02236	
ANA PAULA BIANQUE SOARES 5.025,00	0,00		206.98622.55-8 0,00	09/11/2009 562,43	01	402,00	08/06/2020 Q1	02394 0,00	
ADRIANA PEREIRA SAVIO 3.312,29	0,00		125.81555.15-9 0,00	15/03/2010 322,65	01	264,99		02515 0,00	
ADRIANO NONATO DA SILVA 3.066,94	0,00		126.46236.81-8 0,00	03/02/2014 289,66	01	245,36		02241 0,00	
ALESSANDRO FARIA DE OLIVEIRA 3.153,93	0,00		124.59185.43-1 0,00	01/09/2004 300,48	01	252,32		06230 0,00	
ALINE ELIZABETH MARTINS JANIAL 3.509,31	0,00		127.91643.15-1 0,00	21/02/2003 350,23	01	280,75		02236 0,00	
AMANDA GOMES GARCIA 3.051,56	0,00		207.78449.31-3 0,00	01/08/2019 287,81	01	244,12		02236 0,00	
ANA CARINA PASQUINELI CALEIRO 2.415,99	0,00		206.36589.57-3 0,00	24/06/2013 211,54	01	193,27		02237 0,00	
ANA PAULA BATISTA DE SOUZA 1.843,01	0,00		127.58426.14-7 0,00	04/05/2015 150,19	01	147,45		03341 0,00	
ANA PAULA GABARRON DOS SANTOS 1.843,01	0,00		161.18970.68-9 0,00	03/03/2020 150,19	01	147,44		03341 0,00	
ANA PAULA JANIAL MOLERO 3.661,89	0,00		128.45874.18-0 0,00	26/03/2010 371,59	01	292,95		02238 0,00	
APARECIDA JOCILA ACACIO VILALBA 1.784,08	0,00		123.09370.54-3 0,00	01/08/1994 144,88	01	142,73		05143 0,00	
CARLOS HENRIQUE SANTANA 1.870,20	0,00		210.75109.44-4 0,00	01/08/2019 152,63	01	149,61		06230 0,00	
CARINA HOSOUME BUONA 3.840,53	0,00		207.14083.82-2 0,00	01/02/2016 396,60	01	307,24		02239 0,00	
CAROLINE FERREIRA DO NASCIMENTO 1.955,19	0,00		137.31505.86-9 0,00	13/02/2019 160,28	01	156,41		06230 0,00	
CESAR VARGAS DA SILVA 1.784,08	0,00		123.59731.32-9 0,00	01/04/1993 144,88	01	142,73		05143 0,00	
DANIELLE SEMENSATI PAQUE 3.887,01	0,00		129.02576.14-7 0,00	05/10/2007 403,11	01	310,96		02238 0,00	

TERMO DE FOMENTO 14/2020
 Fonte: FMDCA
 Lei Autorizadora: 5396/2000
 Município de Presidente Prudente

Kelly
ORIGINAL

RELAÇÃO DOS TRABALHADORES CONSTANTES NO ARQUIVO SEFIP
 MODALIDADE : "BRANCO" RECOLHIMENTO AO FGTS E DECLARAÇÃO À PREVIDÊNCIA

858900001707 711501792015 007645050854 330267500018

EMPRESA: ASS DE DES CRIANCAS LIMITADAS LUMEM ET F

INSCRIÇÃO: 53.302.675/0001-51

COMP: 09/2020 COD REC: 115 COD GPS: 2305 FPAS: 639 OUTRAS ENT: SIMPLES: 1 RAT: 0,0

FAP: 1,20 RAT AJUSTADO: 0,00

TOMADOR/OBRA:

INSCRIÇÃO:

NOME TRABALHADOR	REM SEM 13º SAL	REM 13º SAL	PIS/PASEP/CI BASE CÁL 13º SAL PREV SOC BASE CÁL PREV SOCIAL	ADMISSÃO CONTRIB SEG DEVIDA	CAT	OCOR DEPÓSITO	DATA/COD MOVIMENTAÇÃO OCBO JAM
DANILO LUIZ DE OLIVEIRA	3.051,56	0,00	129.07466.16-1 0,00	01/02/2008 287,81	01	244,12	02236 0,00
DARLA DE SA MADUREIRA	2.597,50	0,00	190.21464.53-8 0,00	09/10/2017 233,32	01	207,80	02394 0,00
DARLENE SASSI	3.509,31	0,00	128.29999.14-4 0,00	29/07/2013 350,23	01	280,75	02236 0,00
DAYANE DE SOUZA PAIAO	2.339,54	0,00	129.09593.15-2 0,00	01/08/2017 202,37	01	187,16	02236 0,00
DAYANA SANTOS MARTINS RODRIGUES	1.843,01	0,00	206.98556.93-8 0,00	01/08/2018 150,19	01	147,44	03341 0,00
DIEGO GOMES DA SILVA	1.976,60	0,00	202.16004.91-2 0,00	12/05/2015 162,21	01	158,12	02392 0,00
EDNA CAROLINA PEREIRA	2.860,48	0,00	161.46795.49-7 0,00	04/08/2014 264,88	01	228,83	02392 0,00
EDSON JOSE DE OLIVEIRA	1.790,57	0,00	120.90494.91-5 0,00	08/10/2008 145,47	01	143,25	07823 0,00
ELAINE DA SILVA FERREIRA	1.439,68	0,00	124.62991.95-8 0,00	03/08/2018 113,89	01	115,18	05135 0,00
EVELYN CAROLINE SANTANA DE BARROS CANHET	1.976,60	0,00	190.49353.85-4 0,00	01/08/2018 162,21	01	158,12	02392 0,00
FERNANDA PAMELA RODRIGUES SUYAMA	1.558,50	0,00	200.97337.19-0 0,00	15/08/2018 124,58	01	124,68	04110 0,00
FLAVIA CAROLINI DA CRUZ	3.840,53	0,00	130.55636.52-9 0,00	01/06/2013 396,60	01	307,24	02239 0,00
GLAUCYA DE JESUS GODOY YIDA	3.051,56	0,00	129.70083.15-0 0,00	18/04/2012 287,81	01	244,12	02236 0,00
INGRID MAYARA CATUCCI SOARES	4.318,90	0,00	207.85638.09-6 0,00	02/02/2015 463,58	01	345,51	02238 0,00
IZA FLOTA DA SILVA	1.973,47	0,00	207.73854.99-6 0,00	03/03/2020 161,93	01	157,87	02392 0,00
IZILDA MARGARETE FERNANDES	4.737,95	0,00	120.93791.62-7 0,00	02/05/1996 522,24	01	379,04	04110 0,00
JAIZA FERNANDA SOUZA OLIVEIRA	2.635,20	0,00	207.78761.07-4 0,00	02/02/2015 237,85	01	210,81	02241 0,00
JOAO BAPTISTA DE SOUZA FILHO	6.712,18	0,00	126.02128.15-7 0,00	02/09/1996 713,08	01	536,98	02392 0,00

TERMO DE FOMENTO 14/2020
 Fonte: FMDCA
 Lei Autorizadora: 5396/2000
 Município de Presidente Prudente

Kelly
ORIGINAL

RELAÇÃO DOS TRABALHADORES CONSTANTES NO ARQUIVO SEFIP
MODALIDADE: "BRANCO"-RECOLHIMENTO AO FGTS E DECLARAÇÃO À PREVIDÊNCIA

858900001707 711501792015 007645050854 330267500018

EMPRESA: S DE DES CRIANCAS LIMITADAS LUMEM ET F

INSCRIÇÃO: 53.302.675/0001-51

COMP: 09/2020 COD REC: 115 COD GPS: 2305 FPAS: 639 OUTRAS ENT:

SIMPLES: 1 RAT: 0,0

FAP: 1,20 RAT AJUSTADO: 0,00

TOMADOR/OBRA:

INSCRIÇÃO:

NOME TRABALHADOR	REM SEM 13º SAL	REM 13º SAL	PIS/PASEP/CI BASE CÁL 13º SAL PREV SOC BASE CÁL PREV SOCIAL	ADMISSÃO CONTRIB SEG DEVIDA	CAT	OCOR DEPÓSITO	DATA/COD MOVIMENTAÇÃO OCCORRÊNCIA	JAM
JOSEMEIRE RODRIGUES GREGORIO	4.420,42	0,00	121.84835.26-0 0,00	10/03/2003 477,79	01	353,64		02392 0,00
JULIANA GOMES DA ROCHA	1.976,60	0,00	128.80578.16-9 0,00	11/03/2019 162,21	01	158,12		02392 0,00
KELLY ROSEMARY DE SOUZA MOREIRA	2.027,70	0,00	122.85043.03-3 0,00	16/06/2008 166,81	01	162,22		04110 0,00
LAURIANA PAJAO DOS SANTOS LIMA	2.951,51	0,00	129.01997.18-1 0,00	01/02/2018 275,80	01	236,12		02236 0,00
LEYDIA MELCHIOR SANTOS	3.222,67	0,00	143.74126.49-6 0,00	16/05/2018 310,10	01	257,81		02235 0,00
LIRYAN BIANCA ROCHA LEITE DOS SANTOS	2.823,70	0,00	164.24046.99-3 0,00	12/02/2014 260,47	01	225,89		02392 0,00
LUCIANA CHRISTINE RODRIGUES TANAKA	6.665,38	0,00	128.59511.16-6 0,00	06/02/2006 713,08	01	533,23		02236 0,00
LUCIANA SILVA SANTOS	1.843,01	0,00	164.48156.48-9 0,00	11/03/2019 150,19	01	147,44		03341 0,00
LUCIMAR APARECIDA NAVARRO INOUE	3.312,29	0,00	121.72672.11-6 0,00	17/06/2009 322,65	01	264,99		02516 0,00
LUDMILA PINHEIRO JOVENTINO	2.415,99	0,00	126.59240.19-3 0,00	01/06/2014 211,54	01	193,28		02251 0,00
MANOEL DIONISIO FILHO	7.649,53	0,00	100.33348.08-9 0,00	01/09/2000 713,08	01	611,97		04101 0,00
MARIA PEREIRA DE SOUZA	1.349,45	0,00	129.65228.18-9 0,00	17/10/2011 105,77	01	107,95		05143 0,00
MARIANA MILANEZI GOMES	4.507,20	0,00	190.35842.38-6 0,00	01/12/2013 489,94	01	360,57		02251 0,00
MARIELE CREPALDI DE OLIVEIRA	3.185,51	0,00	203.82030.83-9 0,00	18/09/2017 304,90	01	254,84		02515 0,00
MICHELLE MIRIAM DA SILVA	1.976,60	0,00	164.25466.88-0 0,00	07/08/2014 162,21	01	158,12		02392 0,00
MIGUEL JOSE SANCHES	1.700,00	0,00	126.66828.17-6 0,00	26/08/2019 137,32	01	136,01		07823 0,00
NATHALIA CRISTINA BILHEIRO VOLTARELLI	3.509,31	0,00	135.55473.17-3 0,00	23/01/2017 350,23	01	280,74		02236 0,00
PEDRO PAULO MASCARENHAS MAZARO	4.359,20	0,00	190.06386.76-9 0,00	06/06/2018 469,22	01	348,73		02251 0,00

TERMO DE FOMENTO 14/2020
Fonte: FMDCA
Lei Autorizadora: 5396/2000
Município de Presidente Prudente

Kelly
ORIGINAL

RELAÇÃO DOS TRABALHADORES CONSTANTES NO ARQUIVO SEFIP
MODALIDADE : "BRANCO"-RECOLHIMENTO AO FGTS E DECLARAÇÃO À PREVIDÊNCIA

85890001707 711501792015 007645050854 330267500018

EMPRESA: ASS DE DES CRIANCAS LIMITADAS LUMEM ET F

INSCRIÇÃO: 53.302.675/0001-51

COMP: 09/2020 COD REC: 115

COD GPS: 2305

FPAS: 639

OUTRAS ENT:

SIMPLES: 1

RAT: 0,0

FAP: 1,20

RAT AJUSTADO: 0,00

TOMADOR/OBRA:

INSCRIÇÃO:

NOME TRABALHADOR	REM SEM 13º SAL	REM 13º SAL	PIS/PASEP/CI BASE CÁL 13º SAL PREV SOC BASE CÁL PREV SOCIAL	ADMISSÃO CONTRIB SEG DEVIDA	CAT	OCOR DEPÓSITO	DATA/COD MOVIMENTAÇÃO OCBO JAM
PERLLA CRISTINA ROEL DE OLIVEIRA	6.382,65	0,00	126.22693.17-8 0,00	01/06/2000 713,08	01	510,62	02394 0,00
RAQUEL RODRIGUES HENN	3.840,53	0,00	190.45437.32-8 0,00	22/01/2018 396,60	01	307,24	02239 0,00
REGIANE MARIA	1.843,01	0,00	209.51988.92-6 0,00	05/06/2018 150,19	01	147,44	03341 0,00
REGIANE RODRIGUES VICENTE	3.295,59	0,00	128.26142.14-5 0,00	03/02/2014 320,31	01	263,65	02392 0,00
REGINA CELIA MUCHON CAYRES	3.051,56	0,00	124.70027.28-6 0,00	01/02/2010 287,81	01	244,13	02236 0,00
REGINA MAYUMI NAOE	3.840,53	0,00	129.62439.15-4 0,00	20/10/2014 396,60	01	307,24	02239 0,00
RENATA DE LIMA	1.976,60	0,00	127.64052.17-2 0,00	22/07/2014 162,21	01	158,13	02392 0,00
RENATA WITTER ROCHA SILVA	2.415,99	0,00	126.18981.18-0 0,00	01/06/2014 211,54	01	193,28	02251 0,00
ROSA MARIA DE LIMA	4.810,68	0,00	126.32402.17-6 0,00	01/10/1997 532,42	01	384,86	02392 0,00
ROSIMEIRE PERES BINI	2.237,42	0,00	126.02501.16-8 0,00	02/09/1996 190,11	01	179,00	02236 0,00
SILVIA ALVES DE QUEIROZ	3.295,59	0,00	126.05225.15-3 0,00	01/11/1996 320,31	01	263,65	02392 0,00
STELA DALVA BAPTISTA DE FREITAS	3.509,31	0,00	127.61832.18-5 0,00	22/02/2002 350,23	01	280,75	02236 0,00
TAJANA RAFAELA NEIVA	1.843,01	0,00	209.35155.69-9 0,00	07/10/2019 150,19	01	147,44	03341 0,00
THEMIS CRISTINA PESENTE MONTEIRO	3.222,67	0,00	154.24146.67-1 0,00	12/08/2019 310,10	01	257,81	02235 0,00
VA ZULMIRA DA SILVA	1.879,10	0,00	107.59609.92-3 0,00	21/01/2013 153,43	01	150,33	05132 0,00
VANESSA SOARES RODRIGUES SIMOES FAYAD	3.051,56	0,00	126.33407.16-3 0,00	01/02/2013 287,81	01	244,13	02236 0,00
VERUSKA DUTRA ZULLO CARNEIRO	2.746,32	0,00	207.00002.83-3 0,00	13/05/2014 251,18	01	219,70	02238 0,00

TERMO DE FOMENTO 14/2020
Fonte: FMDCA
Lei Autorizadora: 5396/2000
Município de Presidente Prudente

Killy
ORIGINAL

TOTAIS DA EMPRESA/TOMADOR

213.389,49

0,00

0,00

20.514,22

17.071,15

0,00

RELAÇÃO DOS TRABALHADORES CONSTANTES NO ARQUIVO SEFIP
RESUMO DO FECHAMENTO - EMPRESA
MODALIDADE : "BRANCO"-RECOLHIMENTO AO FGTS E DECLARAÇÃO À PREVIDÊNCIA
858900001707 711501792015 007645050854 330267500018

EMPRESA: ASS DE DES CRIANCAS LIMITADAS LUMEM ET F Nº DE CONTROLE: C1cJRTSTS4M0000-6 Nº ARQUIVO: Ab7vxLqhhWW0000-6
COMP: 09/2020 COD REC: 115 COD GPS: 2305 FPAS: 639 OUTRAS ENT: SIMPLES: 1 RAT: 0,0 INSCRICAO: 53.302.675/0001-51
TOMADOR/OBRA: FAP: 1,20 RAT AJUSTADO: 0,00 INSCRICAO:

LOGRADOURO: R MARIA FERNANDES 449 BAIRRO: JD ALTO DA BOA VISTA CNAE PREPONDERANTE: 8650099
CIDADE: PRESIDENTE PRUDENTE UF: SP CEP: 19053-390 CNAE: 8650099

CAT	QUANT	REMUNERAÇÃO SEM 13º	REMUNERAÇÃO 13º	BASE CÁL PREV SOC	BASE CÁL 13º PREV SOC
01	70	213.389,49	0,00	213.389,49	0,00
TOTAIS:	70	213.389,49	0,00	213.389,49	0,00

TERMO DE FOMENTO 14/2020
Fonte: FMDCA
Lei Autorizadora: 5396/2000
Município de Presidente Prudente

Kelly
ORIGINAL

RELAÇÃO DOS TRABALHADORES CONSTANTES NO ARQUIVO SEFIP
RESUMO DO FECHAMENTO - EMPRESA
FGTS

858900001707 711501792015 007645050854 330267500018

EMPRESA: ASS DE DES CRIANCAS LIMITADAS LUMEM ET F No DE CONTROLE: C1cjtST54M0000-6 Nº ARQUIVO: Ab7vxLqhhWW0000-6
COMP: 09/2020 COD REC: 115 COD GPS: 2305 FPAS: 639 OUTRAS ENT: SIMPLES: 1 RAT: 0,0 INSCRICAO: 53.302.675/0001-51
TOMADOR/OBRA: FAP: 1,20 RAT AJUSTADO: 0,00 INSCRICAO:

LOGRADOURO: R MARIA FERNANDES 449 BAIRRO: JD ALTO DA BOA VISTA CNAE PREPONDERANTE: 8650099
CIDADE: PRESIDENTE PRUDENTE UF: SP CEP: 19053-390 CNAE: 8650099

MODALIDADE: "Branco"-RECOLHIMENTO AO FGTS E DECLARAÇÃO À PREVIDÊNCIA

	FGTS - 8%
REMUNERAÇÃO SEM 13º SALÁRIO	213.389,49
REMUNERAÇÃO 13º SALÁRIO	0,00
QUANTIDADE TRABALHADORES	70

VALORES DO FGTS

DATA DE RECOLHIMENTO ATÉ

DEPÓSITO FGTS	ENCARGOS FGTS	CONTRIB SOCIAL	ENCARGOS CONTRIB SOCIAL	TOTAL RECOLHER
17.071,15	0,00	0,00	0,00	17.071,15

TERMO DE FOMENTO 14/2020
Fonte: FMDCA
Lei Autorizadora: 5396/2000
Município de Presidente Prudente

Kelley
ORIGINAL

RESUMO DAS INFORMAÇÕES À PREVIDÊNCIA SOCIAL CONSTANTES NO ARQUIVO SEFIP
EMPRESA

EMPRESA: ASS DE DES CRIANCAS LIMITADAS LUMEM ET F No DE CONTROLE: C1cJITSTS4M0000-6 Nº ARQUIVO: Ab7vxlqhhWW0000-6
COMP: 09/2020 COD REC: 115 COD GPS: 2305 FPAS: 639 OUTRAS ENT: SIMPLES: 1 RAT: 0,0 INSCRICAO: 53.302.675/0001-51
TOMADOR/OBRA: INSCRICAO: RAT AJUSTADO: 0,00

LOGRADOURO: R MARIA FERNANDES 449 BAIRRO: JD ALTO DA BOA VISTA CNAE PREPONDERANTE: 8650099
CIDADE: PRESIDENTE PRUDENTE UF: SP CEP: 19053-390 TELEFONE: 0018 3908 1076 CNAE: 8650099

VALOR DEV PREV SOC CALCULADO SEFIP:	15.489,22	CONTRIB SEGURADOS - DEVIDA:	20.514,22
SALÁRIO FAMÍLIA:	0,00	RECEITA EVENTO DESP/PATROCÍNIO:	0,00
SALÁRIO MATERNIDADE:	5.025,00	PERC DE ISENÇÃO DE FILANTROPIA:	100,00
VALORES PAGOS COOP TRABALHO - SEM ADICIONAL:	0,00	13º SALÁRIO MATERNIDADE:	0,00
VALORES PAGOS COOP TRABALHO - ADIC. 15 ANOS:	0,00	COM PRODUÇÃO PJ:	0,00
VALORES PAGOS COOP TRABALHO - ADIC. 20 ANOS:	0,00	COM PRODUÇÃO PF:	0,00
VALORES PAGOS COOP TRABALHO - ADIC. 25 ANOS:	0,00	VALOR DAS FATURAS EMITIDAS PARA O TOMADOR:	0,00

COMPENSAÇÃO

PERÍODO INICIAL:	PERÍODO FINAL:	VALOR SOLICITADO:	0,00
VALOR ABATIDO:	0,00	VALOR A COMPENSAR:	0,00
		VALOR EXCEDENTE AO LIMITE DOS 30%:	0,00

RETENÇÃO (LEI 9.711/98)

VALOR INFORMADO:	0,00	VALOR ABATIDO PELO SEFIP:	0,00	VALOR A COMPENSAR/RESTITUIR:	0,00
------------------	------	---------------------------	------	------------------------------	------

BASE DE CÁLCULO APOSENTADORIA ESPECIAL/OCORRÊNCIA

15 ANOS:	0,00	20 ANOS:	0,00	25 ANOS:	0,00
QUANTIDADE:	0	QUANTIDADE:	0	QUANTIDADE:	0

QUANTIDADE DE MOVIMENTAÇÕES / CODIGOS

H:	0	I1:	0	I2:	0	I3:	0	I4:	0	J:	0	K:	0	L:	0	M:	0	N1:	0
N2:	0	N3:	0	O1:	0	O2:	0	O3:	0	P1:	0	P2:	0	P3:	0	Q1:	1	Q2:	0
Q3:	0	Q4:	0	Q5:	0	Q6:	0	Q7:	0	R:	0	S2:	0	S3:	0	U1:	0	U2:	0
U3:	0	V3:	0	W:	0	X:	0	Y:	0	Z1:	0	Z2:	0	Z3:	0	Z4:	0	Z5:	1

TERMO DE FOMENTO 14/2020
Fonte: FMDCA
Lei Autorizadora: 5396/2000
Município de Presidente Prudente

Kelly
ORIGINAL

MINISTÉRIO DA FAZENDA - MF
 GFIP - SEFIP 8.40 (29/03/2020) TABELAS 41.0 (01/03/2020)
 DATA: 01/10/2020
 HORA: 14:30:08
 PÁG : 0001

COMPROVANTE DE DECLARAÇÃO DAS CONTRIBUIÇÕES A RECOLHER À PREVIDÊNCIA SOCIAL E A OUTRAS ENTIDADES E FUNDOS POR FPAS EMPRESA

EMPRESA: ASS DE DES CRIANÇAS LIMITADAS LUMEM ET F N° ARQUIVO: Ab7vxlqhhww0000-6
 COMP: 09/2020 COD REC: 115 COD GPS: 2305 FPAS: 639 OUTRAS ENT: 0000 SIMPLES: 1 ALIQ RAT: 0,0 FAP: 1,20 RAT AJUSTADO: 0,00
 TOMADOR/OBRA: INSCRIÇÃO: 53.302.675/0001-51
 LOGRADOURO: R MARIA FERNANDES 449 BAIRRO: JD ALTO DA BOA VICINAE PREPONDERANTE: 8650099
 CIDADE: PRESIDENTE PRUDENTE UF: SP CEP: 13053-390 TELEFONE: 0018-39081076 CNAE: 8650099
 APURAÇÃO DO VALOR A RECOLHER: 639 620 744 779 TOTAL

SEGURADO	EMPREGADOS/AVULSOS	CONTRIBUÍNTES INDIVIDUAIS	EMPRESA	EMPREGADOS/AVULSOS	CONTRIBUÍNTES INDIVIDUAIS	EMPRESA
Empregados/Avulsos	20.514,22	0,00	0,00	0,00	0,00	20.514,22
Contribuintes Individuais	0,00	0,00	0,00	0,00	0,00	0,00
Empregados/Avulsos	0,00	0,00	0,00	0,00	0,00	0,00
Contribuintes Individuais	0,00	0,00	0,00	0,00	0,00	0,00
RAT	0,00	0,00	0,00	0,00	0,00	0,00
RAT - Agentes Nocivos	0,00	0,00	0,00	0,00	0,00	0,00
Valores Pagos a Cooperativas	0,00	0,00	0,00	0,00	0,00	0,00
Adicional Cooperativas	0,00	0,00	0,00	0,00	0,00	0,00
Comercialização Produção	0,00	0,00	0,00	0,00	0,00	0,00
Evento Desportivo/Patrocínio	0,00	0,00	0,00	0,00	0,00	0,00
RECOLHIMENTO COMP ANT - VALOR INSS	0,00	0,00	0,00	0,00	0,00	0,00
(-) Retenção Lei 9.711/98	0,00	0,00	0,00	0,00	0,00	0,00
(-) Sal. Família/sal. Maternidade	5.025,00	0,00	0,00	0,00	0,00	5.025,00
(-) Compensação	0,00	0,00	0,00	0,00	0,00	0,00
VALOR A RECOLHER - PREVIDÊNCIA SOCIAL	15.489,22	0,00	0,00	0,00	0,00	15.489,22
OUTRAS ENTIDADES	0,00	0,00	0,00	0,00	0,00	0,00
RECOLH COMP ANT - VALOR OUT ENTID	0,00	0,00	0,00	0,00	0,00	0,00
VALOR A RECOLHER - OUTRAS ENTIDADES	0,00	0,00	0,00	0,00	0,00	0,00
TOTAL A RECOLHER	15.489,22	0,00	0,00	0,00	0,00	15.489,22

(*) Os valores de retenção, salário-família/salário-maternidade e compensação demonstrados são os efetivamente abatidos.
 A DECLARAÇÃO DE DADOS CONSTANTES DESTA GFIP E DO ARQUIVO SEFIP CORRESPONDENTE A CONTRIBUIÇÃO PREVIDENCIÁRIA, EQUIVALE A CONFISSÃO DE DÍVIDA DOS VALORES DELA DECORRENTES E CONSTITUI (EM) CREDITO(S) PASSIVEL (IS) DE INSCRIÇÃO EM DÍVIDA ATIVA, NA AUSÊNCIA DO OPORTUNO RECOLHIMENTO OU PARCELAMENTO, E CONSEQUENTE EXECUÇÃO JUDICIAL NOS TERMOS DA LEI Nº 6.830/80.
 O EMPREGADOR/CONTRIBUINTE, RENUNCIANDO EXPRESSAMENTE A QUALQUER CONTESTAÇÃO QUANTO AO VALOR E PROCEDÊNCIA DESTA DECLARAÇÃO/DÍVIDA, ASSUME INTEGRAL RESPONSABILIDADE PELA EXATIDÃO DO MONTANTE DECLARADO E CONFESSADO, FICANDO, ENTRETANTO, RESSALVADO A SECRETARIA DA RECEITA FEDERAL DO BRASIL O DIREITO DE APURAR, A QUALQUER TEMPO, A EXISTÊNCIA DE OUTRAS IMPORTANCIAS DEVIDAS NÃO INCLUIDAS NESTE INSTRUMENTO, AINDA QUE RELATIVAS AO MESMO PERÍODO.
 O EMPREGADOR/CONTRIBUINTE RECONHECE QUE A PRESENTE CONFISSÃO DE DÍVIDA NÃO OBRIGA A SECRETARIA DA RECEITA FEDERAL DO BRASIL A EXPEDIR DOCUMENTO COMPROBATORIO DA INEXISTÊNCIA DE DÉBITO, SALVO SE SEU CRÉDITO FOR GARANTIDO NA FORMA DOS ARTS. 258 E 259 DO REGULAMENTO DA PREVIDÊNCIA SOCIAL, APROVADO PELO DECRETO 3.046, DE 12/05/1999, E ALTERAÇÕES POSTERIORES.

TERMO DE FOMENTO 14/2020
 Fonte: FMDCA
 Lei Autorizadora: 5396/2000
 Município de Presidente Prudente



FGTS - FUNDO DE GARANTIA DO TEMPO DE SERVIÇO

DATA: 01/10/2020
HORA: 14:30:08
PÁG: 001/001

GFIP - SEFIP8.40 (29/03/2020)

RELATÓRIO ANALÍTICO DA GRF

EMPRESA: ASS DE DES CRIANCAS LIMITADAS LUMEM ET F
COMPETÊNCIA: 09/2020
CÓD REC: 115
FPAS: 639
INSCRIÇÃO: 53.302.675/0001-51
SIMPLES: 1

QTDE TRABALHADORES	70	FGTS - 8%
REMUNERAÇÃO	213.389,49	
DEPÓSITO	17.071,15	
ENCARGOS FGTS	0,00	
CONTRIB SOCIAL	0,00	
ENCARGOS CONTRIB SOC	0,00	
TOTAL A RECOLHER	17.071,15	

VALIDADE DO CÁLCULO: até 07/10/2020

RELATÓRIO PARA SIMPLES CONFERÊNCIA, NÃO É VÁLIDO PARA QUITAÇÃO.

A(S) GRF(S), PARA FINS DE QUITAÇÃO, SERÁ(ÃO) IMPRESSA(S) SOMENTE APÓS TRANSMISSÃO DO ARQUIVO VALIDADO PELO CONECTIVIDADE SOCIAL.

TERMO DE FOMENTO 14/2020
Fonte: FMDCA
Lei Autorizadora: 5396/2000
Município de Presidente Prudente

Kelly
ORIGINAL

Protocolo de Envio de Arquivos

Prezado cliente DURA-LEX ADMINISTRACAO CONTABIL LTDA:51376739000133 ,

Seu arquivo Ab7vxLqhhWW00006.zip foi armazenado na Caixa Econômica Federal em 01/10/2020 às 14:31:26.

O número do Protocolo de Envio deste arquivo é:
C3E2D840D9D1D7F2404040404040D89AFAB824976801.

Este protocolo é sua garantia de que o arquivo foi devidamente recebido e armazenado para processamento pela Caixa Econômica Federal.

Havendo ocorrências impeditivas no processamento do arquivo, será enviada uma nota explicativa para a sua caixa postal no Conectividade Social contendo a(s) ocorrência(s) encontrada(s) e as ações necessárias para a solução.

Informações Complementares:

Transmissor:	DURA-LEX ADMINISTRACAO CONTABIL LTDA:51376739000133
Inscrição Transmissor:	51.376.739/0001-33
Responsável:	DURA LEX ADMINISTRACAO CONTABI
Inscrição Responsável:	51.376.739/0001-33
Competência:	09/2020
NRA:	Ab7vxLqhhWW00006
Base de Processamento:	BU - Bauru
Código de Recolhimento:	115
Contato:	FERNANDO
Telefone:	001821048181

Atenção: Este Protocolo de Envio de Arquivos não garante a legitimidade do conteúdo das informações.

TERMO DE FOMENTO 14/2020
Fonte: FMDCA
Lei Autorizadora: 5396/2000
Município de Presidente Prudente

Kelly
ORIGINAL



MINISTÉRIO DA PREVIDÊNCIA E ASSISTÊNCIA SOCIAL - MPAS
INSTITUTO NACIONAL DO SEGURO SOCIAL - INSS
GUIA DA PREVIDÊNCIA SOCIAL - GPS

3. CÓDIGO DE PAGAMENTO	2.305
4. COMPETÊNCIA	09/2020
5. IDENTIFICADOR	53.302.675/0001-51
6. VALOR DO INSS	15.489,22
7.	
8.	
9. VALOR DE OUTRAS ENTIDADES	
10. ATM / MULTA E JUROS	
11. TOTAL	15.489,22

1. NOME OU RAZÃO SOCIAL / FONE / ENDEREÇO
ASS DE DES. CRIANCAS LIMITADAS LUMEM ET FIDES

RUA R MARIA FERNANDES, 449 -
JD ALTO DA BOA VISTA
19053-390 - PRESIDENTE PRUDENTE / SP FONE: (18) 39081076

2. VENCIMENTO **20/10/2020**
(Uso exclusivo INSS)

ATENÇÃO: É vedada a utilização da GPS para recolhimento de receita de valor inferior ao estipulado em Resolução publicada pelo INSS. A receita que resultar valor inferior deverá ser adicionada à contribuição ou importância correspondente nos meses subsequentes, até que o total seja igual ou superior ao valor mínimo fixo

Recolh.ref. Compet. 09/2020 a 09/2020



1ª via - INSS 2ª via - Contribuinte

PARTE - 89,19

TERMO DE FOMENTO 14/2020
Fonte: FMDCA
Lei Autorizadora: 5396/2000
Município de Presidente Prudente

RECURSOS PRÓPRIOS
ADC LUMEN ET FIDES

Kelly
ORIGINAL



Transações Pendentes

G338200932356940008
20/10/2020 09:34:38**Resgate Fundos/CDB**

Cliente

Agência 97-3

Conta 140019-3 ASS DESENV DE C L L ET FI

Produto BB RF CP Automático Mais

Documento 93438

Data do resgate 20/10/2020

Valor 89,19

Valor a ser creditado em conta corrente 89,19

PREVISAO PARA CREDITO DO RESGATE ORA SOLICITADO: 20/10/2020

TODO O VALOR RESGATADO SERA CREDITADO EM SUA
CONTA CORRENTE.

Assinada por J9155391 MAURO DE PAULA TROJILLO

20/10/2020 09:13:59

JC435856 ADHERBAL A.OLIVEIRA

20/10/2020 09:34:38

Transação efetuada com sucesso.

Transação efetuada com sucesso por: JC435856 ADHERBAL A.OLIVEIRA.



Transações Pendentes

Pagamento de convênios/títulos com débito em conta corrente

SISBB - SISTEMA DE INFORMACOES BANCO DO BRASIL
20/10/2020 - AUTOATENDIMENTO - 09.36.46
0097300097 0007

COMPROVANTE DE PAGAMENTO

MINISTERIO DA PREVIDENCIA E ASSISTENCIA SOCIAL
INSTITUTO NACIONAL DO SEGURO SOCIAL
GUIA DA PREVIDENCIA SOCIAL - GPS

CLIENTE: ASS DESENV DE C L L ET FI
AGENCIA: 97-3 CONTA: 140.194-7

=====

CODIGO DO PAGAMENTO	2305
COMPETENCIA	09/2020
IDENTIFICADOR	53302675000151
DATA DO PAGAMENTO	20/10/2020
VALOR DO INSS	15.489,22
VALOR OUTRAS ENTIDADES	0,00
VALOR ATM/JUROS/MULTA	0,00
VALOR TOTAL	15.489,22

=====

DOCUMENTO: 102001
AUTENTICACAO SISBB: 9.489.245.94C.BDF.2B6

=====

CENTRAL DE ATENDIMENTO BB
4004 0001 CAPITAIS E REGIOES METROPOLITANAS
0800 729 0001 DEMAIS LOCALIDADES
CONSULTAS, INFORMACOES E SERVICOS TRANSACIONAIS.

SAC
0800 729 0722
INFORMACOES, RECLAMACOES E CANCELAMENTO DE
PRODUTOS E SERVICOS.

OUIDORIA
0800 729 5678
RECLAMACOES NAO SOLUCIONADAS NOS CANAIS
HABITUAIS: AGENCIA, SAC E DEMAIS CANAIS DE
ATENDIMENTO.

ATENDIMENTO A DEFICIENTES AUDITIVOS OU DE FALA
0800 729 0088
INFORMACOES, RECLAMACOES, CANCELAMENTO DE
CARTAO, OUTROS PRODUTOS E SERVICOS DE OUIDORIA.

***** VIA EMPREGADOR *****

SISBB - SISTEMA DE INFORMACOES BANCO DO BRASIL
20/10/2020 - AUTOATENDIMENTO - 09.36.46
0097300097 0007

COMPROVANTE DE PAGAMENTO

MINISTERIO DA PREVIDENCIA E ASSISTENCIA SOCIAL
INSTITUTO NACIONAL DO SEGURO SOCIAL
GUIA DA PREVIDENCIA SOCIAL - GPS

CLIENTE: ASS DESENV DE C L L ET FI

=====

CODIGO DO PAGAMENTO	2305
COMPETENCIA	09/2020
IDENTIFICADOR	53302675000151
DATA DO PAGAMENTO	20/10/2020
VALOR DO INSS	15.489,22
VALOR OUTRAS ENTIDADES	0,00
VALOR ATM/JUROS/MULTA	0,00
VALOR TOTAL	15.489,22

=====

DOCUMENTO: 102001
AUTENTICACAO SISBB: 9.489.245.94C.BDF.2B6

EMPRESA: ASSOCIACAO DE DESENV. DE CRIAN
NOME DO ARQUIVO: SB0511200005.rem
AGÊNCIA: 33

DATA DO ARQUIVO: 05/11/2020
CONTA: 13002265-1

LANÇAMENTOS DE CRÉDITO

Código	Forma	Funcionário	Data de Pagto	Valor
15737	Crédito CC	JAIZA FERNANDA SOUZA OLIVEIRA	06/11/2020	R\$ 2.335,20
			Quantidade: 1	Total: R\$ 2.335,20

ASSOCIACAO DE DESENVOLVIMENTO DE CRIANCA**Agência:** 0033**Conta Corrente:** 13-002265-1**DETALHE**

Produto: Pagamento Salários
Layout: Pagamento Salários / 240 / ZV2X
Arquivo: SB0511200005.rem
Situação: Recebido em processamento
Tamanho (Bytes): 1452
Número da Remessa: 2020110504ZV2X482464
Data/Hora: 05/11/2020 14:43

Central de Atendimento Santander Empresarial

4004-2125 (Regiões Metropolitanas)
0800 726 2125 (Demais Localidades)
0800 723 5007 (Pessoas com deficiência auditiva ou de fala)

SAC - Atendimento 24h por dia, todos os dias.

0800 762 7777

0800 771 0401 (Pessoas com deficiência auditiva ou de fala)

Ouvidoria - Das 9h às 18h, de segunda a sexta-feira, exceto feriado.

0800 726 0322

0800 771 0301 (Pessoas com deficiência auditiva ou de fala)

0008 ASS DE DES.CRIANCAS LIMITADAS LUMEN ET FIDES **Recibo de Pagamento de Salário**

53.302.675/0001-51 Competência 10/2020

Código	Nome do funcionário	CBO	Emp.	Local	Depto.	Setor	Seção	Fl.
00502.001	JAIZA FERNANDA SOUZA OLIVEIRA	2241-20		01	000	0000	0000	1,00
Função	00300	Profissional Educação Física	Admissão: 02/02/2015	Dep. SFAM	00	IR	00	

Cód	Descrição	Referência	Vencimentos	Descontos	
0001	Salario Mensal	30,00 D	2.635,20		
9730	Inss	9,02 P/C		237,85	
9910	Irrf s/Salarios	7,50 P/C		37,00	
PARTE - 2.335,20 TERMO DE FOMENTO 14/2020 Fonte: FMDCA Lei Autorizadora: 5396/2000 Município de Presidente Prudente			<i>Kelly</i> ORIGINAL		
RECURSOS PRÓPRIOS ADC LUMEN ET FIDES			Total de Vencimento:	Total de Descontos:	
			2.635,20	274,85	
			Valor Líquido →	2.360,35	
Salário Base	Salário Contr. INSS	Salário Cál. FGTS	FGTS do mês	Base Cál. IRRF	Faixa IRRF
2.635,20	2.635,20	2.635,20	210,81	2.397,35	02

DECLARO TER RECEBIDO A IMPORTÂNCIA LÍQUIDA DISCRIMINADA NESTE RECIBO

06/11/2020 DATA

Jaiza F. S. Oliveira ASSINATURA

00033

"LUMEN ET FIDES"
DOCUMENTO CONFERE
COM O ORIGINAL



Emissão de comprovantes - 3o nível

SISBB - SISTEMA DE INFORMACOES BANCO DO BRASIL
25/11/2020 - AUTOATENDIMENTO - 11.58.27
0097300097 SEGUNDA VIA 0006

COMPROVANTE DE TRANSFERENCIA
COMPROVANTE DE

TED - TRANSFERENCIA ELETRONICA DISPONIVEL
CLIENTE: ASS DESENV DE C L L ET FI
AGENCIA: 0097-3 CONTA: 140.019-3

=====

FINALIDADE: 01 CREDITO EM CONTA
REMETENTE : ASS DESENV DE C L L ET FI
BANCO: 033 - BANCO SANTANDER (BRASIL) S.A.
AGENCIA: 0033-7 - PRESIDENTE PRUDENTE
CONTA: 13.002.265-1

FAVORECIDO: ASS DESENV DE C L L ET FI
CPF/CNPJ: 53.302.675/0001-51
VALOR: R\$ 2.335,20
DEBITO EM: 06/11/2020

=====

DOCUMENTO: 110601
AUTENTICACAO SISBB: B.E9B.6F0.598.FBE.F13

Transação efetuada com sucesso por: J9155391 MAURO DE PAULA TROJILLO.



GRF - GUIA DE RECOLHIMENTO DO FGTS
GERADA EM 03/11/2020 - 13:37:19

GFIP - SEFIP 8.40

01-RAZÃO SOCIAL/NOME ASS DE DES CRIANCAS LIMITADAS LUMEM ET F				02-DDD/TELEFONE (0018)39081076
03-FPAS 639	04-SIMPLES 1	05-REMUNERAÇÃO 210.297,53	06-QTDE TRABALHADORES 69	07-ALÍQUOTA FGTS 8
08-CÓD RECOLHIMENTO 115	09-ID RECOLHIMENTO 017980-9	10-INSCRIÇÃO/TIPO (8) 53.302.675/0001-51	11-COMPETÊNCIA 10/2020	12-DATA DE VALIDADE 07/11/2020

13-DEPÓSITO + CONTRIB SOCIAL 16.823,80	14-ENCARGOS 0,00	15-TOTAL A RECOLHER 16.823,80
---	---------------------	----------------------------------

**VALOR FGTS A RECOLHER ATÉ O DIA 07/11/2020

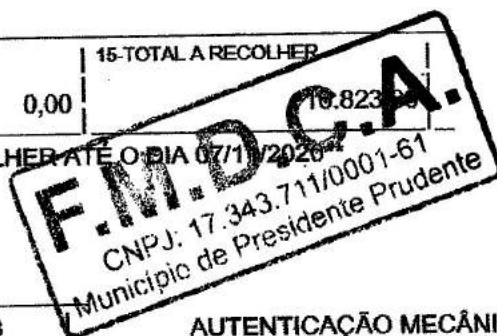

858600001680 238001792016 107646050854 330267500018

AUTENTICAÇÃO MECÂNICA



PARTE - 210,81

TERMO DE FOMENTO 14/2020
Fonte: FMDCA
Lei Autorizadora: 5396/2000
Município de Presidente Prudente

RECURSOS PRÓPRIOS
ADC LUMEN ET FIDES

Kelly
ORIGINAL



Emissão de comprovantes - 3o nível

G3352511417402701
25/11/2020 11:58:35

SISBB - SISTEMA DE INFORMACOES BANCO DO BRASIL
25/11/2020 - AUTOATENDIMENTO - 11.58.37
0097300097 SEGUNDA VIA 0011

COMPROVANTE DE TRANSFERENCIA

COMPROVANTE DE

TED - TRANSFERENCIA ELETRONICA DISPONIVEL

CLIENTE: ASS DESENV DE C L L ET FI

AGENCIA: 0097-3 CONTA: 140.019-3

=====

FINALIDADE: 01 CREDITO EM CONTA

REMETENTE : ASS DESENV DE C L L ET FI

BANCO: 033 - BANCO SANTANDER (BRASIL) S.A.

AGENCIA: 0033-7 - PRESIDENTE PRUDENTE

CONTA: 13.002.265-1

FAVORECIDO: ASS DESENV DE C L L ET FI

CPF/CNPJ: 53.302.675/0001-51

VALOR: R\$ 210,81

DEBITO EM: 06/11/2020

=====

DOCUMENTO: 110602

AUTENTICACAO SISBB: 9.D72.24A.6DA.1F3.96F

Transação efetuada com sucesso por: J9155391 MAURO DE PAULA TROJILLO.



Internet Banking Empresarial

ASSOCIACAO DE DESENVOLVIMENTO DE CRIANCA

Agência: 0033 Conta: 130022651

Pagamentos > Pagamentos com código de barra >
Boletos, Contas e Tributos

Pagamento realizado com sucesso.

Empresa

FGTS GRF CONVENIO 0179

Valor nominal

R\$ 16.823,80

Valor total a pagar

R\$ 16.823,80

858600001680.238001792016.107646050854.330267500018

Competencia

10/2020

Data de Validade

07/11/2020

Empresa

FGTS GRF CONVENIO 0179

Valor Recolhido

R\$ 16.823,80

CNPJ

53.302.675/0001-51

Codigo de Barras

85860000168-0 23800179201-6
10764605085-4 33026750001-8

Data de Pagamento

06/11/2020

Data / hora da transação:

06/11/2020 13:29:16

Autenticação

IBE18058C860554464F8089

RECOLHIMENTO - FGTS GRF

Central de Atendimento Santander Empresarial
4004-2125 (Regiões Metropolitanas)
0800 726 2125 (Demais Localidades)
0800 723 5007 (Pessoas com deficiência auditiva ou de fala)

SAC - Atendimento 24h por dia, todos os dias.
0800 762 7777
0800 771 0401 (Pessoas com deficiência auditiva ou de fala)
Ouvidoria - Das 9h às 18h, de segunda a sexta-feira, exceto feriado.
0800 726 0322
0800 771 0301 (Pessoas com deficiência auditiva ou de fala)

TERMO DE FOMENTO 14/2020
Fonte: FMDCA
Lei Autorizadora: 5396/2000
Município de Presidente Prudente

Kelly
ORIGINAL

RELAÇÃO DOS TRABALHADORES CONSTANTES NO ARQUIVO SEFIP
 MODALIDADE : "BRANCO"-RECOLHIMENTO AO FGTS E DECLARAÇÃO À PREVIDÊNCIA

858600001680 238001792016 107646050854 330267500018

EMPRESA: SS DE DES CRIANCAS LIMITADAS LUMEM ET F
 COMP: 10/2020 COD REC: 115 COD GPS: 2305 FPAS: 639 OUTRAS ENT: SIMPLS: 1 RAT: 0,0 INSCRICAO: 53.302.675/0001-51
 TOMADOR/OBRA: FAP: 1,20 RAT AJUSTADO: 0,00 INSCRICAO:

NOME TRABALHADOR	REM SEM 13º SAL	REM 13º SAL	PIS/PASEP/CI BASE CÂL 13º SAL PREV SOC BASE CÂL PREV SOCIAL	ADMISSÃO CONTRIB SEG DEVIDA	CAT	OCOR DEPÓSITO	DATA/COD MOVIMENTAÇÃO	BO JAM
MARIA PEREIRA DE SOUZA	1.349,45	0,00	129.65228.18-9 0,00	17/10/2011 105,77	01	107,95	16/10/2020 P3	05143 0,00
MARIA PEREIRA DE SOUZA			129.65228.18-9	17/10/2011	01		30/10/2020 Z5	05143
ANA PAULA BIANQUE SOARES	5.024,87	0,00	206.98622.55-8 0,00	09/11/2009 562,41	01	401,98	08/06/2020 Q1	02394 0,00
ANA PAULA BIANQUE SOARES			206.98622.55-8	09/11/2009	01		06/10/2020 Z1	02394

TERMO DE FOMENTO 14/2020
 Fonte: FMDCA
 Lei Autorizadora: 5396/2000
 Município de Presidente Prudente

Kelly
ORIGINAL

RELAÇÃO DOS TRABALHADORES COM GRRF CONSTANTES NO ARQUIVO SEFIP
MODALIDADE : "BRANCO"-RECOLHIMENTO AO FGTS E DECLARAÇÃO À PREVIDÊNCIA

858600001680 238001792016 107646050854 330267500018

EMPRESA: ASS DE DES CRIANCAS LIMITADAS LUMEM ET F INSCRIÇÃO: 53.302.675/0001-51
COMP: 10/2020 COD REC: 115 COD GPS: 2305 FPAS: 639 OUTRAS ENT: SIMPLES: 1 RAT: 0,0 FAP: 1,20 RAT AJUSTADO: 0,00
TOMADOR/OBRA: INSCRIÇÃO:

NOME TRABALHADOR	REM SEM 13º SAL	REM 13º SAL	PIS/PASEP/CI BASE CÁL 13º SAL PREV SOC BASE CÁL PREV SOCIAL	ADMISSÃO CONTRIB SEG DEVIDA	CAT	OCOR DEPÓSITO	DATA/COD MOVIMENTAÇÃO	OCBO JAM
AMANDA GOMES GARCIA	2.136,09	2.542,97	207.78449.31-3 2.542,97	01/08/2019 404,73	01	0,00	21/10/2020 11	02236 0,00

TERMO DE FOMENTO 14/2020
Fonte: FMDCA
Lei Autorizadora: 5396/2000
Município de Presidente Prudente

Kelly
ORIGINAL

RELAÇÃO DOS TRABALHADORES CONSTANTES NO ARQUIVO SEFIP
 MODALIDADE : "BRANCO"-RECOLHIMENTO AO FGTS E DECLARAÇÃO À PREVIDÊNCIA

858609001680 238001792016 107646050854 330267500018

EMPRESA/SS DE DES CRIANCAS LIMITADAS LUMEM ET F INSCRICAO: 53.302.675/0001-51
 COMP: 10/2020 COD REC: 115 COD GPS: 2305 FPAS: 639 OUTRAS ENT: SIMPLES: 1 RAT: 0,0 FAP: 1,20 RAT AJUSTADO: 0,00
 TOMADOR/OBRA: INSCRICAO:

NOME TRABALHADOR	REM SEM 13º SAL	REM 13ºSAL	PIS/PASEP/CI BASE CÁL 13ºSAL PREV SOC BASE CÁL PREV SOCIAL	ADMISSÃO CONTRIB SEG DEVIDA	CAT	OCOR DEPÓSITO	DATA/COD MOVIMENTAÇÃO OCOR	JAM
ADRIANA PEREIRA SAVIO	3.312,29	0,00	125.81555.15-9 0,00	15/03/2010 322,65	01	264,99	02515 0,00	
ADRIANO NONATO DA SILVA	3.066,94	0,00	126.46236.81-8 0,00	03/02/2014 289,66	01	245,36	02241 0,00	
ALESSANDRO FARIA DE OLIVEIRA	3.092,65	0,00	124.59185.43-1 0,00	01/09/2004 292,74	01	247,42	06230 0,00	
ALINE ELIZABETH MARTINS JANIAL	3.509,31	0,00	127.91643.15-1 0,00	21/02/2003 350,23	01	280,75	02236 0,00	
ANA CARINA PASQUINELLI CALEIRO	2.415,99	0,00	206.36589.57-3 0,00	24/06/2013 211,54	01	193,27	02237 0,00	
ANA PAULA BATISTA DE SOUZA	1.843,01	0,00	127.58426.14-7 0,00	04/05/2015 150,19	01	147,45	03341 0,00	
ANA PAULA GABARRON DOS SANTOS	1.843,01	0,00	161.18970.68-9 0,00	03/03/2020 150,19	01	147,44	03341 0,00	
ANA PAULA JANIAL MOLERO	3.661,89	0,00	128.45874.18-0 0,00	26/03/2010 371,59	01	292,96	02238 0,00	
APARECIDA JOCILA ACACIO VILALBA	1.784,08	0,00	123.09370.54-3 0,00	01/08/1994 144,88	01	142,73	05143 0,00	
CARLOS HENRIQUE SANTANA	1.991,81	0,00	210.75109.44-4 0,00	01/08/2019 163,58	01	159,34	06230 0,00	
CAROLINA HOSOUME BUONA	3.840,53	0,00	207.14083.82-2 0,00	01/02/2016 396,60	01	307,24	02239 0,00	
CAROLINE FERREIRA DO NASCIMENTO	1.870,20	0,00	137.31505.86-9 0,00	13/02/2019 152,63	01	149,61	06230 0,00	
CESAR VARGAS DA SILVA	1.784,08	0,00	123.59731.32-9 0,00	01/04/1993 144,88	01	142,73	05143 0,00	
DANIELLE SEMENSATI PAQUE	3.887,01	0,00	129.02576.14-7 0,00	05/10/2007 403,11	01	310,96	02238 0,00	
DANILO LUIZ DE OLIVEIRA	3.051,56	0,00	129.07466.16-1 0,00	01/02/2008 287,81	01	244,12	02236 0,00	
DARLA DE SA MADUREIRA	2.597,50	0,00	190.21464.53-8 0,00	09/10/2017 233,32	01	207,80	02394 0,00	
DARLENE SASSI	3.509,31	0,00	128.29999.14-4 0,00	29/07/2013 350,23	01	280,75	02236 0,00	
DAYANE DE SOUZA PAJAO	2.339,54	0,00	129.09593.15-2 0,00	01/08/2017 202,37	01	187,16	02236 0,00	

TERMO DE FOMENTO 14/2020
 Fonte: FMDCA
 Lei Autorizadora: 5396/2000
 Município de Presidente Prudente

Kelly
ORIGINAL

RELAÇÃO DOS TRABALHADORES CONSTANTES NO ARQUIVO SEFIP
 MODALIDADE: "BRANCO" - RECOLHIMENTO AO FGTS E DECLARAÇÃO À PREVIDÊNCIA

858600001680 238001792016 107646050854 330267500018

EMPRESA/ASS DE DES CRIANCAS LIMITADAS LUMEM ET F		INSCRIÇÃO: 53.302.675/0001-51		SIMPLES: 1		RAT: 0,0		FAP: 1,20		RAT AJUSTADO: 0,00	
COMP: 10/2020 COD REC: 115 COD GPS: 2305 FPAS: 639 OUTRAS ENT:		INSCRIÇÃO:									
TOMADOR/OBRA:											
NOME TRABALHADOR	REM SEM 13º SAL	REM 13º SAL	PIS/PASEP/CI BASE CÁL 13º SAL PREV SOC BASE CÁL PREV SOCIAL	ADMISSÃO CONTRIB SEG DEVIDA	CAT	OCOR DEPÓSITO	DATA/COD MOVIMENTAÇÃO	OCBO	MOVIMENTAÇÃO	JAM	
DAYARA SANTOS MARTINS RODRIGUES	1.843,01	0,00	206.98556.93-8 0,00	01/08/2018 150,19	01	147,44				03341	0,00
DIEGO GOMES DA SILVA	1.976,60	0,00	202.16004.91-2 0,00	12/05/2015 162,21	01	158,12				02392	0,00
EDNA CAROLINA PEREIRA	2.860,48	0,00	161.46795.49-7 0,00	04/08/2014 264,88	01	228,83				02392	0,00
EDSON JOSE DE OLIVEIRA	1.790,57	0,00	120.90494.91-5 0,00	08/10/2008 145,47	01	143,25				07823	0,00
ELAINE DA SILVA FERREIRA	1.542,52	0,00	124.62991.95-8 0,00	03/08/2018 123,14	01	123,41				05135	0,00
EVELYN CAROLINE SANTANA DE BARROS CANHET	1.976,60	0,00	190.49353.85-4 0,00	01/08/2018 162,21	01	158,12				02392	0,00
FERNANDA PAMELA RODRIGUES SUYAMA	1.558,50	0,00	200.97337.19-0 0,00	15/08/2018 124,58	01	124,68				04110	0,00
FLAVIA CAROLINI DA CRUZ	3.840,53	0,00	130.55636.52-9 0,00	01/06/2013 396,60	01	307,24				02239	0,00
GLAUCYA DE JESUS GODOY YIDA	3.051,56	0,00	129.70083.15-0 0,00	18/04/2012 287,81	01	244,12				02236	0,00
INGRID MAYARA CATUCCI SOARES	4.318,90	0,00	207.85638.09-6 0,00	02/02/2015 463,58	01	345,51				02238	0,00
IZANIA MOTA DA SILVA	1.973,47	0,00	207.73854.99-6 0,00	03/03/2020 161,93	01	157,87				02392	0,00
IZILDA MARGARETE FERNANDES	4.737,95	0,00	120.93791.62-7 0,00	02/05/1996 522,24	01	379,04				04110	0,00
JAIZA FERNANDA SOUZA OLIVEIRA	2.635,20	0,00	207.78761.07-4 0,00	02/02/2015 237,85	01	210,81				02241	0,00
JOAO BAPTISTA DE SOUZA FILHO	6.712,18	0,00	126.02128.15-7 0,00	02/09/1996 713,08	01	536,98				02392	0,00
JOSEMEIRE RODRIGUES GREGORIO	4.420,42	0,00	121.84835.26-0 0,00	10/03/2003 477,79	01	353,64				02392	0,00
JULIANA GOMES DA ROCHA	1.976,60	0,00	128.80578.16-9 0,00	11/03/2019 162,21	01	158,12				02392	0,00
KELLY ROSEMARY DE SOUZA MOREIRA	2.027,70	0,00	122.85043.03-3 0,00	16/06/2008 166,81	01	162,22				04110	0,00
LAURIANA PAIAO DOS SANTOS LIMA	2.951,51	0,00	129.01997.18-1 0,00	01/02/2018 275,80	01	236,12				02239	0,00

TERMO DE FOMENTO 14/2020
 Fonte: FMDCA
 Lei Autorizadora: 5396/2000
 Município de Presidente Prudente

Kelly
ORIGINAL

RELAÇÃO DOS TRABALHADORES CONSTANTES NO ARQUIVO SEFIP
 MODALIDADE : "BRANCO"-RECOLHIMENTO AO FGTS E DECLARAÇÃO À PREVIDÊNCIA

858600001680 238001792016 107646050854 330267500018

EMPRESA: S S DE DES CRIANCAS LIMITADAS LUMEM ET F		INSCRIÇÃO: 53.302.675/0001-51						
COMP: 10/2020	COD REC: 115	COD GPS: 2305	FPAS: 639	OUTRAS ENT:	SIMPLES: 1	RAT: 0,0	FAP: 1,20	RAT AJUSTADO: 0,00
TOMADOR/OBRA:							INSCRIÇÃO:	
NOME TRABALHADOR	REM SEM 13º SAL	REM 13º SAL	PIS/PASEP/CI BASE CÁL 13º SAL PREV SOC BASE CÁL PREV SOCIAL	ADMISSÃO CONTRIB SEG DEVIDA	CAT	OCOR DEPÓSITO	DATA/COD MOVIMENTAÇÃO	OCBO JAM
LETICIA MELCHIOR SANTOS 3.222,67	0,00	143.74126.49-6 0,00	16/05/2018 310,10	01	257,81		02235 0,00	
LIRYAN BIANCA ROCHA LEITE DOS SANTOS 2.823,70	0,00	164.24046.99-3 0,00	12/02/2014 260,47	01	225,89		02392 0,00	
LUCIANA CHRISTINE RODRIGUES TANAKA 6.665,03	0,00	128.59511.16-6 0,00	06/02/2006 713,08	01	533,20		02236 0,00	
LUCIANA SILVA SANTOS 1.843,01	0,00	164.48156.48-9 0,00	11/03/2019 150,19	01	147,44		03341 0,00	
LUCIMAR APARECIDA NAVARRO INOUE 3.312,29	0,00	121.72672.11-6 0,00	17/06/2009 322,65	01	264,99		02516 0,00	
LUDMILA PINHEIRO JOVENTINO 2.415,99	0,00	126.59240.19-3 0,00	01/06/2014 211,54	01	193,28		02251 0,00	
MANOEL DIONISIO FILHO 7.649,53	0,00	100.33348.08-9 0,00	01/09/2000 713,08	01	611,97		04101 0,00	
MARIANA MILANEZI GOMES 4.507,20	0,00	190.35842.38-6 0,00	01/12/2013 489,94	01	360,57		02251 0,00	
MARIELE CREPALDI DE OLIVEIRA 3.185,51	0,00	203.82030.83-9 0,00	18/09/2017 304,90	01	254,84		02515 0,00	
MICHELE MIRIAM DA SILVA 1.976,60	0,00	164.25466.88-0 0,00	07/08/2014 162,21	01	158,12		02392 0,00	
MIGUEL JOSE SANCHES 1.700,00	0,00	126.66828.17-6 0,00	26/08/2019 137,32	01	136,01		07823 0,00	
MILEIDE CRISTINA STOCO DE OLIVEIRA 2.034,14	0,00	153.07369.01-1 0,00	14/05/2018 167,39	01	162,73		02236 0,00	
NATHALIA CRISTINA BILHEIRO VOLTARELLI 3.509,31	0,00	135.55473.17-3 0,00	23/01/2017 350,23	01	280,74		02236 0,00	
PEDRO PAULO MASCARENHAS MAZARO 4.359,20	0,00	190.06386.76-9 0,00	06/06/2018 469,22	01	348,73		02251 0,00	
PERLLA CRISTINA ROEL DE OLIVEIRA 6.389,83	0,00	126.22693.17-8 0,00	01/06/2000 713,08	01	511,19		02394 0,00	
RAQUEL RODRIGUES HENN 3.840,53	0,00	190.45437.32-8 0,00	22/01/2018 396,60	01	307,24		02239 0,00	
REGIANE MARIA 1.843,01	0,00	209.51988.92-6 0,00	05/06/2018 150,19	01	147,44		03341 0,00	
REGIANE RODRIGUES VICENTE 3.295,59	0,00	128.26142.14-5 0,00	03/02/2014 320,31	01	263,65		02392 0,00	

TERMO DE FOMENTO 14/2020
 Fonte: FMDCA
 Lei Autorizadora: 5396/2000
 Município de Presidente Prudente

Kelly
ORIGINAL

RELAÇÃO DOS TRABALHADORES CONSTANTES NO ARQUIVO SEFIP
 MODALIDADE : "BRANCO"-RECOLHIMENTO AO FGTS E DECLARAÇÃO À PREVIDÊNCIA

858600001680 238001792016 107646050054 330267500018

EMPRESA/SS DE DES CRIANCAS LIMITADAS LUMEM ET F INSCRICAO: 53.392.675/0001-51
 COMP: 10/2020 COD REC: 115 COD GPS: 2305 FPAS: 639 OUTRAS ENT: SIMPLES: 1 RAT: 0,0 FAP: 1,20 RAT AJUSTADO: 0,00
 TOMADOR/OBRA: INSCRICAO:

NOME TRABALHADOR	REM SEM 13º SAL	REM 13º SAL	PIS/PASEP/CI BASE CÁL 13º SAL PREV SOC BASE CÁL PREV SOCIAL	ADMISSÃO CONTRIB SEG DEVIDA	CAT	OCOR DEPÓSITO	DATA/COD MOVIMENTAÇÃO CBO	JAM
REGINA CELIA MUCHON CAYRES	3.051,56	0,00	124.70027.28-6 0,00	01/02/2010 287,81	01	244,13	02236 0,00	
REGINA MAYUMI NAOE	3.840,53	0,00	129.62439.15-4 0,00	20/10/2014 396,60	01	307,24	02239 0,00	
RENATA DE LIMA	1.976,60	0,00	127.64052.17-2 0,00	22/07/2014 162,21	01	158,13	02392 0,00	
RENATA WITTER ROCHA SILVA	2.415,99	0,00	126.18981.18-0 0,00	01/06/2014 211,54	01	193,28	02251 0,00	
ROSA MARIA DE LIMA	4.810,68	0,00	126.32402.17-6 0,00	01/10/1997 532,42	01	384,86	02392 0,00	
ROSIMEIRE PERES BINI	2.237,42	0,00	126.02501.16-8 0,00	02/09/1996 190,11	01	179,00	02236 0,00	
SILVIA ALVES DE QUEIROZ	3.295,59	0,00	126.05225.15-3 0,00	01/11/1996 320,31	01	263,65	02392 0,00	
STELA DALVA BAPTISTA DE FREITAS	3.509,31	0,00	127.61832.18-5 0,00	22/02/2002 350,23	01	280,75	02236 0,00	
TAJANA RAFAELA NEIVA	1.843,01	0,00	209.35155.69-9 0,00	07/10/2019 150,19	01	147,44	03341 0,00	
THEMIS CRISTINA PESENTE MONTEIRO	3.222,67	0,00	154.24146.67-1 0,00	12/08/2019 310,10	01	257,81	02235 0,00	
VALERIA ZULMIRA DA SILVA	1.753,82	0,00	107.59609.92-3 0,00	21/01/2013 142,16	01	140,31	05132 0,00	
VANESSA SOARES RODRIGUES SIMOES FAYAD	3.051,56	0,00	126.33407.16-3 0,00	01/02/2013 287,81	01	244,13	02236 0,00	
VERUSKA DUTRA ZULLO CARNEIRO	2.746,32	0,00	207.00002.83-3 0,00	13/05/2014 251,18	01	219,70	02238 0,00	

TERMO DE FOMENTO 14/2020
 Fonte: FMDCA
 Lei Autorizadora: 5396/2000
 Município de Presidente Prudente

Kelly
ORIGINAL

TOTAIS DA EMPRESA/TOMADOR
 212.433,62 2.542,97 2.542,97 20.624,66 16.823,80 0,00

RELAÇÃO DOS TRABALHADORES CONSTANTES NO ARQUIVO SEFIP
RESUMO DO FECHAMENTO - EMPRESA
MODALIDADE : "BRANCO"-RECOLHIMENTO AO FGTS E DECLARAÇÃO À PREVIDÊNCIA
858600001680 238001792016 107646050854 330267500018

EMPRESA: ASS DE DES CRIANCAS LIMITADAS LUMEM ET F No DE CONTROLE: P1bHh9uMQi0000-9 N° ARQUIVO: DdgBQIRPzbq0000-9
COMP: 10/2020 COD REC: 115 COD GPS: 2305 FPAS: 639 OUTRAS ENT: SIMPLES: 1 RAT: 0,0 INSCRICAO: 53.302.675/0001-51
TOMADOR/OBRA: FAP: 1,20 RAT AJUSTADO: 0,00 INSCRICAO:

LOGRADOURO: R MARIA FERNANDES 449 UF: SP CEP: 19053-390 BAIRRO: JD ALTO DA BOA VISTA CNAE PREPONDERANTE: 8650099
CIDADE: PRESIDENTE PRUDENTE CNAE: 8650099

CAT	QUANT	REMUNERAÇÃO SEM 13º	REMUNERAÇÃO 13º	BASE CÁL PREV SOC	BASE CÁL 13º PREV SOC
01	70	210.297,53	0,00	212.433,62	2.542,97
TOTAIS:	70	210.297,53	0,00	212.433,62	2.542,97

TERMO DE FOMENTO 14/2020
Fonte: FMDCA
Lei Autorizadora: 5396/2000
Município de Presidente Prudente

Kelly
ORIGINAL

RELAÇÃO DOS TRABALHADORES CONSTANTES NO ARQUIVO SEFIP
RESUMO DO FECHAMENTO - EMPRESA
FGTS

858600001680 238001792016.107646050854 330267500018

EMPRESA: ASS DE DES CRIANÇAS LIMITADAS LUMEM ET F
COMP: 10/2020 COD REC: 115 COD GPS: 2305 FPAS: 639 OUTRAS ENT: SIMPLS: 1 RAT: 0,0
TOMADOR/OBRA: No DE CONTROLE: P1b1H9uMQi0000-9 Nº ARQUIVO: DdgBQIRPzbg0000-9
INSCRICAO: 53.302.675/0001-51
FAP: 1,20 RAT AJUSTADO: 0,00
INSCRICAO:

LOGRADOURO: R MARIA FERNANDES 449 BAIRRO: JD ALTO DA BOA VISTA CNAE PREPONDERANTE: 8650099
CIDADE: PRESIDENTE PRUDENTE UF: SP CEP: 19053-390 CNAE: 8650099

MODALIDADE: "Branco"-RECOLHIMENTO AO FGTS E DECLARAÇÃO À PREVIDÊNCIA

FGTS - 8%
REMUNERAÇÃO SEM 13º SALÁRIO 210.297,53
REMUNERAÇÃO 13º SALARIO 0,00
QUANTIDADE TRABALHADORES 69

VALORES DO FGTS

DATA DE RECOLHIMENTO ATÉ

DEPÓSITO FGTS	ENCARGOS FGTS	CONTRIB SOCIAL	ENCARGOS CONTRIB SOCIAL	TOTAL RECOLHER
16.823,80	0,00	0,00	0,00	16.823,80

TERMO DE FOMENTO 14/2020
Fonte: FMDCA
Lei Autorizadora: 5396/2000
Município de Presidente Prudente

Kelly
ORIGINAL

RESUMO DAS INFORMAÇÕES À PREVIDÊNCIA SOCIAL CONSTANTES NO ARQUIVO SEFIP
 EMPRESA

EMPRESA/ASS DE DES CRIANCAS LIMITADAS LUMEM ET F Nº DE CONTROLE: P1bH9uMQi0000-9 Nº ARQUIVO: DdgBQIRPzbg0000-9
 COMP: 10/2020 COD REC: 115 COD GPS: 2305 FPAS: 639 OUTRAS ENT: SIMPLES: 1 RAT: 0,0 INSCRICAO: 53.302.675/0001-51
 TOMADOR/OBRA: FAP: 1,20 RAT AJUSTADO: 0,00 INSCRICAO:

LOGRADOURO: R MARIA FERNANDES 449 BAIRRO: JD ALTO DA BOA VISTA CNAE PREPONDERANTE: 8650099
 CIDADE: PRESIDENTE PRUDENTE UF: SP CEP: 19053-390 TELEFONE: 0018 3908 1076 CNAE: 8650099

VALOR DEV PREV SOC CALCULADO SEFIP:	19.619,66	CONTRIB SEGURADOS - DEVIDA:	20.624,66
SALÁRIO FAMÍLIA:	0,00	RECEITA EVENTO DESP/PATROCÍNIO:	0,00
SALÁRIO MATERNIDADE:	1.005,00	PERC DE ISENÇÃO DE FILANTROPIA:	100,00
VALORES PAGOS COOP TRABALHO - SEM ADICIONAL:	0,00	13º SALÁRIO MATERNIDADE:	0,00
VALORES PAGOS COOP TRABALHO - ADIC. 15 ANOS:	0,00	COM PRODUÇÃO PJ:	0,00
VALORES PAGOS COOP TRABALHO - ADIC. 20 ANOS:	0,00	COM PRODUÇÃO PF:	0,00
VALORES PAGOS COOP TRABALHO - ADIC. 25 ANOS:	0,00	VALOR DAS FATURAS EMITIDAS PARA O TOMADOR:	0,00

COMPENSAÇÃO		VALOR SOLICITADO:	0,00
PERÍODO INICIAL:		VALOR EXCEDENTE AO LIMITE DOS 30%:	0,00
PERÍODO FINAL:			
VALOR ABATIDO:	0,00	VALOR A COMPENSAR:	0,00

RETENÇÃO (LEI 9.711/98)		VALOR A COMPENSAR/RESTITUIR:	0,00
VALOR INFORMADO:	0,00	VALOR ABATIDO PELO SEFIP:	0,00

BASE DE CÁLCULO APOSENTADORIA ESPECIAL/OCORRÊNCIA					
15 ANOS:	0,00	20 ANOS:	0,00	25 ANOS:	0,00
QUANTIDADE:	0	QUANTIDADE:	0	QUANTIDADE:	0

QUANTIDADE DE MOVIMENTAÇÕES / CODIGOS

H:	0	I1:	1	I2:	0	I3:	0	I4:	0	J:	0	K:	0	L:	0	M:	0	N1:	0
N2:	0	N3:	0	O1:	0	O2:	0	O3:	0	P1:	0	P2:	0	P3:	0	Q1:	1	Q2:	1
Q3:	0	Q4:	0	Q5:	0	Q6:	0	Q7:	0	R:	0	S2:	0	S3:	0	U1:	0	U2:	0
U3:	0	V3:	0	W:	0	X:	0	Y:	0	Z1:	0	Z2:	1	Z3:	0	Z4:	0	Z5:	1

TERMO DE FOMENTO 14/2020
 Fonte: FMDCA
 Lei Autorizadora: 5396/2000
 Município de Presidente Prudente

Kelly
ORIGINAL

DATA:03/11/2020
HORA: 13:37:19
PÁG : 001/001

FGTS - FUNDO DE GARANTIA DO TEMPO DE SERVIÇO

GFIP - SEFIP8.40 (29/03/2020)

RELATÓRIO ANALÍTICO DA GRF

INSCRIÇÃO: 53.302.675/0001-51
SIMPLES: 1

EMPRESA:ASS DE DES CRIANCAS LIMITADAS LUMEM ET F
COMPETÊNCIA:10/2020
CÓD REC:115
FPAS:639

FGTS - 8%

QTDE TRABALHADORES	69
REMUNERAÇÃO	210.297,53
DEPÓSITO	16.823,80
ENCARGOS FGTS	0,00
CONTRIB SOCIAL	0,00
ENCARGOS CONTRIB SOC	0,00
TOTAL A RECOLHER	16.823,80

VALIDADE DO CÁLCULO: até 07/11/2020

RELATÓRIO PARA SIMPLES CONFERÊNCIA, NÃO É VÁLIDO PARA QUITAÇÃO.

A(S) GRF(S), PARA FINS DE QUITAÇÃO, SERÁ(ÃO) IMPRESSA(S) SOMENTE APÓS TRANSMISSÃO DO ARQUIVO VALIDADO PELO CONECTIVIDADE SOCIAL.

TERMO DE FOMENTO 14/2020
Fonte: FMDCA
Lei Autorizadora: 5396/2000
Município de Presidente Prudente

Kelly
ORIGINAL

Protocolo de Envio de Arquivos

Prezado cliente DURA-LEX CONTABILIDADE LTDA: 10558432000176 ,

Seu arquivo DdgBQiRPzbq00009.zip foi armazenado na Caixa Econômica Federal em 03/11/2020 às 13:38:26.

O número do Protocolo de Envio deste arquivo é:
C3E2D840D9D1D7F840404040404040D8C46C6BCCEE9C04.

Este protocolo é sua garantia de que o arquivo foi devidamente recebido e armazenado para processamento pela Caixa Econômica Federal.

Havendo ocorrências impeditivas no processamento do arquivo, será enviada uma nota explicativa para a sua caixa postal no Conectividade Social contendo a(s) ocorrência(s) encontrada(s) e as ações necessárias para a solução.

Informações Complementares:

Transmissor:	DURA-LEX CONTABILIDADE LTDA:10558432000176
Inscrição Transmissor:	10.558.432/0001-76
Responsável:	DURA LEX CONTABILIDADE LTDA
Inscrição Responsável:	10.558.432/0001-76
Competência:	10/2020
NRA:	DdgBQiRPzbq00009
Base de Processamento:	BU - Bauru
Código de Recolhimento:	115
Contato:	FERNANDO
Telefone:	001821048181

Atenção: Este Protocolo de Envio de Arquivos não garante a legitimidade do conteúdo das informações.

TERMO DE FOMENTO 14/2020
Fonte: FMDCA
Lei Autorizadora: 5396/2000
Município de Presidente Prudente

Kelly
ORIGINAL



MINISTÉRIO DA PREVIDÊNCIA E ASSISTÊNCIA SOCIAL - MPAS
INSTITUTO NACIONAL DO SEGURO SOCIAL - INSS
GUIA DA PREVIDÊNCIA SOCIAL - GPS

3. CÓDIGO DE PAGAMENTO	2.305
4. COMPETÊNCIA	10/2020
5. IDENTIFICADOR	53.302.675/0001-51
6. VALOR DO INSS	19.619,66
7.	
8.	
9. VALOR DE OUTRAS ENTIDADES	
10. MULTA E JUROS	
11. TOTAL	19.619,66

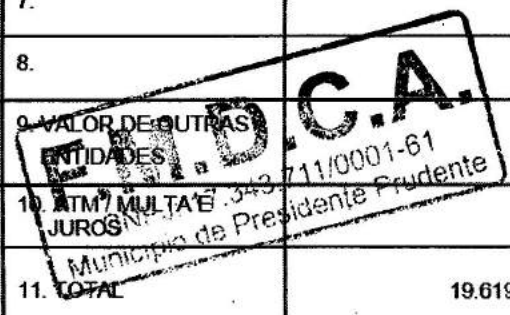

1. NOME OU RAZÃO SOCIAL / FONE / ENDEREÇO
ASS DE DES.CRIANCAS LIMITADAS LUMEM ET FIDES

 RUA R MARIA FERNANDES, 449 -
 JD ALTO DA BOA VISTA
 19053-390-PRESIDENTE PRUDENTE / SP FONE: (18) 39081076

2. VENCIMENTO 20/11/2020
 (Uso exclusivo INSS)

ATENÇÃO: É vedada a utilização da GPS para recolhimento de receita de valor inferior ao estipulado em Resolução publicada pelo INSS. A receita que resultar valor inferior deverá ser adicionada à contribuição ou importância correspondente nos meses subsequentes, até que o total seja igual ou superior ao valor mínimo fixo

Recolh.ref. Compet. 10/2020 a 10/2020

12. AUTENTICAÇÃO BANCÁRIA

TERMO DE FOMENTO 14/2020
 Fonte: FMDCA
 Lei Autorizadora: 5396/2000
 Município de Presidente Prudente

RECURSOS PRÓPRIOS
ADC LUMEN ET FIDES

Kelly
ORIGINAL

1ª via - INSS 2ª Contribuinte



Emissão de comprovantes - 3o nível

20/11/2020 - BANCO DO BRASIL - 09:35:39
009700097 SEGUNDA VIA 0015

COMPROVANTE DE TRANSFERENCIA
DE CONTA CORRENTE P/ CONTA CORRENTE

CLIENTE: ASS DESENV DE C L L ET FI

AGENCIA: 0097-3 CONTA: 140.019-3

=====

DATA DA TRANSFERENCIA 20/11/2020

NR. DOCUMENTO 556.609.000.000.196

VALOR TOTAL 89,19

***** TRANSFERIDO PARA:

CLIENTE: ASS DESENV DE C L L ET FI

AGENCIA: 6609-5 CONTA: 196-1

NR. DOCUMENTO 550.097.000.140.019

=====

NR.AUTENTICACAO A.C30.D97.FC4.5E1.E59

Transação efetuada com sucesso por: JC435856 ADHERBAL A.OLIVEIRA.

Transações Pendentes

Pagamento de convênios/títulos com débito em conta corrente

SISBB - SISTEMA DE INFORMACOES BANCO DO BRASIL
20/11/2020 - AUTOATENDIMENTO - 09.37.07
6609506609 0001

COMPROVANTE DE PAGAMENTO

MINISTERIO DA PREVIDENCIA E ASSISTENCIA SOCIAL
INSTITUTO NACIONAL DO SEGURO SOCIAL
GUIA DA PREVIDENCIA SOCIAL - GPS

CLIENTE: ASS DESENV DE C L L ET FI
AGENCIA: 6609-5 CONTA: 196-1

CODIGO DO PAGAMENTO	2305
COMPETENCIA	10/2020
IDENTIFICADOR	53302675000151
DATA DO PAGAMENTO	20/11/2020
VALOR DO INSS	19.619,66
VALOR OUTRAS ENTIDADES	0,00
VALOR ATM/JUROS/MULTA	0,00
VALOR TOTAL	19.619,66

DOCUMENTO: 112001
AUTENTICACAO SISBB: B.026.3E8.FB4.23A.12F

CENTRAL DE ATENDIMENTO BB
4004 0001 CAPITAIS E REGIOES METROPOLITANAS
0800 729 0001 DEMAIS LOCALIDADES
CONSULTAS, INFORMACOES E SERVICOS TRANSACIONAIS.

SAC
0800 729 0722
INFORMACOES, RECLAMACOES E CANCELAMENTO DE
PRODUTOS E SERVICOS.

OUIDORIA
0800 729 5678
RECLAMACOES NAO SOLUCIONADAS NOS CANAIS
HABITUAIS: AGENCIA, SAC E DEMAIS CANAIS DE
ATENDIMENTO.

ATENDIMENTO A DEFICIENTES AUDITIVOS OU DE FALA
0800 729 0088
INFORMACOES, RECLAMACOES, CANCELAMENTO DE
CARTAO, OUTROS PRODUTOS E SERVICOS DE OUIDORIA.

***** VIA EMPREGADOR *****

SISBB - SISTEMA DE INFORMACOES BANCO DO BRASIL
20/11/2020 - AUTOATENDIMENTO - 09.37.07
6609506609 0001

COMPROVANTE DE PAGAMENTO

MINISTERIO DA PREVIDENCIA E ASSISTENCIA SOCIAL
INSTITUTO NACIONAL DO SEGURO SOCIAL
GUIA DA PREVIDENCIA SOCIAL - GPS

CLIENTE: ASS DESENV DE C L L ET FI

CODIGO DO PAGAMENTO	2305
COMPETENCIA	10/2020
IDENTIFICADOR	53302675000151
DATA DO PAGAMENTO	20/11/2020
VALOR DO INSS	19.619,66
VALOR OUTRAS ENTIDADES	0,00
VALOR ATM/JUROS/MULTA	0,00
VALOR TOTAL	19.619,66

DOCUMENTO: 112001
AUTENTICACAO SISBB: B.026.3E8.FB4.23A.12F

CENTRAL DE ATENDIMENTO BB
4004 0001 CAPITAIS E REGIOES METROPOLITANAS
0800 729 0001 DEMAIS LOCALIDADES
CONSULTAS, INFORMACOES E SERVICOS TRANSACIONAIS.

SAC
0800 729 0722
INFORMACOES, RECLAMACOES E CANCELAMENTO DE
PRODUTOS E SERVICOS.

OUIDORIA
0800 729 5678
RECLAMACOES NAO SOLUCIONADAS NOS CANAIS
HABITUAIS: AGENCIA, SAC E DEMAIS CANAIS DE
ATENDIMENTO.

ATENDIMENTO A DEFICIENTES AUDITIVOS OU DE FALA

EMPRESA: ASSOCIACAO DE DESENV. DE CRIAN
NOME DO ARQUIVO: SB0412200007.rem
AGÊNCIA: 33

DATA DO ARQUIVO: 04/12/2020
CONTA: 13002265-1

LANÇAMENTOS DE CRÉDITO

Código	Forma	Funcionário	Data de Pagto	Valor
15938	Crédito CC	JAIZA FERNANDA SOUZA OLIVEIRA	07/12/2020	R\$ 2.335,20
		Quantidade: 1	Total:	R\$ 2.335,20

ASSOCIACAO DE DESENVOLVIMENTO DE CRIANCA

Agência: 0033

Conta Corrente: 13-002265-1

DETALHE

Produto: Pagamento Salários
Layout: Pagamento Salários / 240 / ZV2X
Arquivo: SB0412200007.rem
Situação: Recebido em processamento
Tamanho (Bytes): 1452
Número da Remessa: 2020120404ZV2X138923
Data/Hora: 04/12/2020 15:05

SAC - Atendimento 24h por dia, todos os dias.

0800 762 7777

0800 771 0401 (Pessoas com deficiência auditiva ou de fala)

Ouvidoria - Das 9h às 18h, de segunda a sexta-feira, exceto feriado.

0800 726 0322

0800 771 0301 (Pessoas com deficiência auditiva ou de fala)

Central de Atendimento Santander Empresarial

4004-2125 (Regiões Metropolitanas)

0800 726 2125 (Demais Localidades)

0800 723 5007 (Pessoas com deficiência auditiva ou de fala)

0008 ASS DE DES.CRIANCAS LIMITADAS LUMEM ET FIDES **Recibo de Pagamento de Salário**

53.302.675/0001-51 Competência 11/2020
 Código Nome do funcionário CBO Emp. Local Depto. Setor Seção Fl.
 00502.001 JAIZA FERNANDA SOUZA OLIVEIRA 2241-20 01 000 0000 0000 1,00
 Função 00300 Profissional Educação Física Admissão:02/02/2015 Dep.SFAM 00 IR 00

Cód.	Descrição	Referência	Vencimentos	Descontos	
0001	Salario Mensal	30,00 D	2.635,20		
9730	Inss	9,02 P/C		237,85	
9910	Irrf s/Salarios	7,50 P/C		37,00	
<p>PARTE - 2.335,20</p> <p>TERMO DE FOMENTO 14/2020 Fonte: FMDCA Lei Autorizadora: 5396/2000 Município de Presidente Prudente</p>			<p><i>Kelly</i> ORIGINAL</p>		
<p>RECURSOS PRÓPRIOS ADC LUMEN ET FIDES</p>			Total de Vencimentos 2.635,20	Total de Descontos 274,85	
			Valor Líquido	2.360,35	
Salário Base	Salário Contr. INSS	Salário Cál. FGTS	FGTS do mês	Base Cál. IRRF	Faixa IRRF
2.635,20	2.635,20	2.635,20	210,81	2.397,35	02

DECLARO TER RECEBIDO A IMPORTÂNCIA LÍQUIDA DISCRIMINADA NESTE RECIBO

ASSINATURA

07/12/2020
 DATA

00033

"LUMEN ET FIDES"
 DOCUMENTO-CONFERE
 COM O ORIGINAL



Emissão de comprovantes - 3o nível

SISBB - SISTEMA DE INFORMACOES BANCO DO BRASIL
16/12/2020 - AUTOATENDIMENTO - 09.27.00
0097300097 SEGUNDA VIA 0014

COMPROVANTE DE TRANSFERENCIA
COMPROVANTE DE

TED - TRANSFERENCIA ELETRONICA DISPONIVEL
CLIENTE: ASS DESENV DE C L L ET FI
AGENCIA: 0097-3 CONTA: 140.019-3

=====

FINALIDADE: 01 CREDITO EM CONTA
REMETENTE : ASS DESENV DE C L L ET FI
BANCO: 033 - BANCO SANTANDER (BRASIL) S.A.
AGENCIA: 0033-7 - PRESIDENTE PRUDENTE
CONTA: 13.002.265-1

FAVORECIDO: ASS DESENV DE C L L ET FI
CPF/CNPJ: 53.302.675/0001-51
VALOR: R\$ 2.335,20
DEBITO EM: 07/12/2020

=====

DOCUMENTO: 120701
AUTENTICACAO SISBB: 0.978.D47.DB2.A5E.309

Transação efetuada com sucesso por: JC435856 ADHERBAL A.OLIVEIRA.



FUNDO DE GARANTIA DO TEMPO DE SERVIÇO

GFIP - SEFIP 8.40

GRF - GUIA DE RECOLHIMENTO DO FGTS
GERADA EM 02/12/2020 - 10:29:09

01-RAZÃO SOCIAL/NOME ASS DE DES CRIANCAS LIMITADAS LUMEM ET F				02-DDD/TELEFONE (0018)39081076
03-FPAS 639	04-SIMPLES 1	05-REMUNERAÇÃO 314.633,47	06-QTDE TRABALHADORES 69	07-ALÍQUOTA FGTS 8
08-CÓD RECOLHIMENTO 115	09-ID RECOLHIMENTO 017980-9	10-INSCRIÇÃO/TIPO (B) 53.302.675/0001-51	11-COMPETÊNCIA 11/2020	12-DATA DE VALIDADE 07/12/2020

13-DEPÓSITO + CONTRIB SOCIAL 25.170,67	14-ENCARGOS 0,00	15-TOTAL A RECOLHER 25.170,67
---	---------------------	----------------------------------

VALOR FGTS A RECOLHER ATÉ O DIA 07/12/2020

F.M.D.C.A.
CNPJ: 17.343.711/0001-61
Município de Presidente Prudente
AUTENTICAÇÃO MECÂNICA

858100002512 706701792012 207647050854 330267500018



PARTE - 210,81

TERMO DE FOMENTO 14/2020
Fonte: FMDCA
Lei Autorizadora: 5396/2000
Município de Presidente Prudente

RECURSOS PRÓPRIOS
ADC LUMEN ET FIDES

Kelly
ORIGINAL



Emissão de comprovantes - 3o nível

SISBB - SISTEMA DE INFORMACOES BANCO DO BRASIL
16/12/2020 - AUTOATENDIMENTO - 09.27.12
0097300097 SEGUNDA VIA 0008

COMPROVANTE DE TRANSFERENCIA
COMPROVANTE DE

TED - TRANSFERENCIA ELETRONICA DISPONIVEL
CLIENTE: ASS DESENV DE C L L ET FI
AGENCIA: 0097-3 CONTA: 140.019-3

=====

FINALIDADE: 01 CREDITO EM CONTA
REMETENTE : ASS DESENV DE C L L ET FI
BANCO: 033 - BANCO SANTANDER (BRASIL) S.A.
AGENCIA: 0033-7 - PRESIDENTE PRUDENTE
CONTA: 13.002.265-1

FAVORECIDO: ASS DESENV DE C L L ET FI
CPF/CNPJ: 53.302.675/0001-51
VALOR: R\$ 210,81
DEBITO EM: 07/12/2020

=====

DOCUMENTO: 120702
AUTENTICACAO SISBB: 2.271.5ED.543.FFF.E70

Transação efetuada com sucesso por: JC435856 ADHERBAL A.OLIVEIRA.



Internet Banking Empresarial

ASSOCIACAO DE DESENVOLVIMENTO DE CRIANCA

Agência: 0033 Conta: 130022651

Pagamentos > Pagamentos com código de barra >
Boletos, Cortas e Tributos

Pagamento realizado com sucesso.

Empresa
FGTS GRF CONVENIO 0179

Valor nominal
R\$ 25.170,67

Valor total a pagar
R\$ 25.170,67

958100002512.706701792012.207647050854.330267500018

Competencia	Data de Validade	Empresa
11/2020	07/12/2020	FGTS GRF CONVENIO 0179
Valor Recolhido	CNPJ	Código de Barras
R\$ 25.170,67	58.302.675/0001-51	85810000251-2 70670179201-2 20764705085-4 33026750001-8
Data de Pagamento	Data / hora da transação:	Autenticação
07/12/2020	07/12/2020 13:31:13	IBEDC97A09B634B4A0C8838

RECOLHIMENTO - FGTS GRF

Central de Atendimento Santander Empresarial
4004-2125 (Regiões Metropolitanas)
0800 726 2125 (Demais Localidades)
0800 723 5007 (Pessoas com deficiência auditiva ou de fala)

SAC - Atendimento 24h por dia, todos os dias.
0800 762 7777
0800 771 0401 (Pessoas com deficiência auditiva ou de fala)
Ouvidoria - Das 9h às 18h, de segunda a sexta-feira, exceto feriado.
0800 726 0322
0800 771 0301 (Pessoas com deficiência auditiva ou de fala)

Kelly
ORIGINAL

RELAÇÃO DOS TRABALHADORES CONSTANTES NO ARQUIVO SEFIP
MODALIDADE : "BRANCO"-RECOLHIMENTO AO FGTS E DECLARAÇÃO À PREVIDÊNCIA

858100002512 706701792012 207647050854 330267500018

EMPRESA: ASS DE DES CRIANCAS LIMITADAS LUMEM ET F
COMP: 11/2020 COD REC: 115 COD GPS: 2305 FPAS: 639 OUTRAS ENT: SIMPLES: 1 RAT: 0,0 INSCRICAO: 53.302.675/0001-51
TOMADOR/OBRA: FAP: 1,20 RAT AJUSTADO: 0,00 INSCRICAO:

NOME TRABALHADOR	REM SEM 13° SAL	REM 13°SAL	PIS/PASEP/CI BASE CÁL 13°SAL PREV SOC BASE CÁL PREV SOCIAL	ADMISSÃO CONTRIB SEG DEVIDA	CAT	OCOR DEPÓSITO	DATA/COD MOVIMENTAÇÃO	OCBO JAM
ANA PAULA BATISTA DE SOUZA	1.843,01	844,72	127.58426.14-7 0,00	04/05/2015 150,19	01	215,02	22/11/2020 P1	03341 0,00
LUCIANA CHRISTINE RODRIGUES TANAKA	6.667,78	3.332,51	128.59511.16-6 0,00	06/02/2006 713,08	01	800,03	08/11/2020 P3	02236 0,00
LUCIANA CHRISTINE RODRIGUES TANAKA			128.59511.16-6	06/02/2006	01		13/11/2020 Z5	02236
LETICIA MELCHIOR SANTOS	3.222,67	1.611,34	143.74126.49-6 0,00	16/05/2018 310,10	01	386,72	09/11/2020 P3	02235 0,00
LETICIA MELCHIOR SANTOS			143.74126.49-6	16/05/2018	01		16/11/2020 Z5	02235
MILEIDE CRISTINA STOCO DE OLIVEIRA	2.034,14	1.017,07	153.07369.01-1 0,00	14/05/2018 167,39	01	244,09	04/11/2020 P3	02236 0,00
MILEIDE CRISTINA STOCO DE OLIVEIRA			153.07369.01-1	14/05/2018	01		19/11/2020 Z5	02236
ADRIANA PEREIRA SAVIO	3.312,29	1.656,15	125.81555.15-9 0,00	15/03/2010 322,65	01	397,48		02515 0,00
ADRIANO NONATO DA SILVA	3.066,94	1.533,47	126.46236.81-8 0,00	03/02/2014 289,66	01	368,04		02241 0,00
ALESSANDRO FARIA DE OLIVEIRA	2.635,49	1.291,00	124.59185.43-1 0,00	01/09/2004 237,88	01	314,12		06230 0,00
ALINE ELIZABETH MARTINS JANIAL	3.509,31	1.754,66	127.91643.15-1 0,00	21/02/2003 350,23	01	421,12		02236 0,00
ANA CARINA PASQUINELLI CALEIRO	2.415,99	1.208,00	206.36589.57-3 0,00	24/06/2013 211,54	01	289,91		02237 0,00
ANA PAULA BIANQUE SOARES	5.024,42	2.512,44	206.98622.55-5 0,00	09/11/2009 562,35	01	602,94		02394 0,00
ANA PAULA GABARRON DOS SANTOS	1.843,01	767,92	161.18970.68-9 0,00	03/03/2020 150,19	01	208,87		03341 0,00
ANA PAULA JANIAL MOLERO	3.661,89	1.830,95	128.45874.18-0 0,00	26/03/2010 371,59	01	439,43		02238 0,00
APARECIDA JOCILA ACACIO VILALBA	1.784,08	892,04	123.09370.54-3 0,00	01/08/1994 144,88	01	214,09		05143 0,00
CARLOS HENRIQUE SANTANA	1.912,36	956,23	210.75109.44-4 0,00	01/08/2019 156,43	01	229,48		06230 0,00
CAROLINA HOSOUME BUONA	3.840,53	1.920,27	207.14083.82-2 0,00	01/02/2016 396,60	01	460,86		02239 0,00

Kelly
ORIGINAL

RELAÇÃO DOS TRABALHADORES CONSTANTES NO ARQUIVO SEFIP
 MODALIDADE : "BRANCO"-RECOLHIMENTO AO FGTS E DECLARAÇÃO À PREVIDÊNCIA

858100002512 706701792012 207647050854 330267500018

EMPRESA: ASS DE DES CRIANCAS LIMITADAS LUMEM ET F						INSCRIÇÃO:	53.302.675/0001-51									
COMP:	11/2020	COD REC:	115	COD GPS:	2305	FPAS:	639	OUTRAS ENT:	SIMPLES:	1	RAT:	0,0	FAP:	1,20	RAT AJUSTADO:	0,00
TOMADOR/OBRA:													INSCRIÇÃO:			
NOME TRABALHADOR	REM SEM 13º SAL	REM 13º SAL	BASE CÁL 13º SAL PREV SOC	BASE CÁL PREV SOCIAL	ADMISSÃO	CAT	OCOR	DATA/COD MOVIMENTAÇÃO	OCBO	DEPÓSITO	JAM					
CAROLINE FERREIRA DO NASCIMENTO	2.081,02	960,84	137.31505.86-9	0,00	13/02/2019	01				243,34	06230					0,00
CESAR VARGAS DA SILVA	1.784,08	892,04	123.59731.32-9	0,00	01/04/1993	01				214,09	05143					0,00
DANIELLE SEMENSATI PAQUE	3.887,01	1.943,51	129.02576.14-7	0,00	05/10/2007	01				466,44	02238					0,00
DANILO LUIZ DE OLIVEIRA	3.051,56	1.525,78	129.07466.16-1	0,00	01/02/2008	01				366,18	02236					0,00
DARLA DE SA MADUREIRA	2.597,50	1.298,75	190.21464.53-8	0,00	09/10/2017	01				311,70	02394					0,00
DARLENE SASSI	3.509,31	1.754,66	126.29999.14-4	0,00	29/07/2013	01				421,12	02236					0,00
DAYANE DE SOUZA PAIAO	2.339,54	1.169,77	129.09593.15-2	0,00	01/08/2017	01				280,74	02236					0,00
DAYARA SANTOS MARTINS RODRIGUES	1.843,01	921,51	206.98556.93-8	0,00	01/08/2018	01				221,16	03341					0,00
DIEGO GOMES DA SILVA	1.976,60	988,31	202.16004.91-2	0,00	12/05/2015	01				237,19	02392					0,00
EDNA CAROLINA PEREIRA	2.860,48	1.430,24	161.46795.49-7	0,00	04/08/2014	01				343,25	02392					0,00
EDSON JOSE DE OLIVEIRA	1.790,57	895,29	120.90494.91-5	0,00	08/10/2008	01				214,87	07823					0,00
ELAINE DA SILVA FERREIRA	1.542,52	771,26	124.62991.95-8	0,00	03/08/2018	01				185,11	05135					0,00
EVELYN CAROLINE SANTANA DE BARROS CANHET	1.976,60	988,31	190.49353.85-4	0,00	01/08/2018	01				237,19	02392					0,00
FERNANDA PAMELA RODRIGUES SUYAMA	1.568,50	779,25	200.97337.19-0	0,00	15/08/2018	01				187,02	04110					0,00
AVIA CAROLINI DA CRUZ	3.840,53	1.920,27	130.55636.52-9	0,00	01/06/2013	01				460,86	02239					0,00
GLAUCYA DE JESUS GODOY YIDA	3.051,56	1.525,78	129.70083.15-0	0,00	18/04/2012	01				366,18	02236					0,00
INGRID MAYARA CATUCCI SOARES	4.318,90	2.159,45	207.85838.09-6	0,00	02/02/2015	01				518,26	02238					0,00
IZANIA MOTA DA SILVA	1.973,47	822,29	207.73854.99-6	0,00	03/03/2020	01				223,66	02392					0,00

Kelly
ORIGINAL

RELAÇÃO DOS TRABALHADORES CONSTANTES NO ARQUIVO SEFIP
MODALIDADE : "BRANCO"-RECOLHIMENTO AO FGTS E DECLARAÇÃO À PREVIDÊNCIA

858100002512 706701792012 207647050854 330267500018

EMPRESA: S DE DES CRIANCAS LIMITADAS LUMEM ET F		INSCRIÇÃO: 53.302.675/0001-51						
COMP: 11/2020	COD REC: 115	COD GPS: 2305	FPAS: 639	OUTRAS ENT:	SIMPLES: 1	RAT: 0,0	FAP: 1,20	RAT AJUSTADO: 0,00
TOMADOR/OBRA:								
NOME TRABALHADOR	REM SEM 13º SAL	REM 13º SAL	PIS/PASEP/CI	ADMISSÃO	CAT	OCOR	DATA/COD MOVIMENTAÇÃO	OCBO
			BASE CÁL 13º SAL PREV SOC	CONTRIB SEG DEVIDA		DEPÓSITO		JAM
			BASE CÁL PREV SOCIAL					
IZILDA MARGARETE FERNANDES	4.737,95	2.368,98	120.93791.62-7 0,00	02/05/1996 522,24	01	568,56		04110 0,00
JAIZA FERNANDA SOUZA OLIVEIRA	2.635,20	1.317,60	207.78761.07-4 0,00	02/02/2015 237,85	01	316,22		02241 0,00
JOAO BAPTISTA DE SOUZA FILHO	6.712,18	3.356,09	126.02128.15-7 0,00	02/09/1996 713,08	01	805,47		02392 0,00
JOSEMEIRE RODRIGUES GREGORIO	4.420,42	2.210,22	121.84835.26-0 0,00	10/03/2003 477,79	01	530,46		02392 0,00
JULIANA GOMES DA ROCHA	1.976,60	988,31	128.80578.16-9 0,00	11/03/2019 162,21	01	237,19		02392 0,00
KELLY ROSEMARY DE SOUZA MOREIRA	2.027,70	1.013,85	122.85043.03-3 0,00	16/06/2008 166,81	01	243,33		04110 0,00
LAURIANA PAIAO DOS SANTOS LIMA	2.951,51	1.475,76	129.01997.18-1 0,00	01/02/2018 275,80	01	354,18		02236 0,00
LIRYAN BIANCA ROCHA LEITE DOS SANTOS	2.823,70	1.411,86	164.24046.99-3 0,00	12/02/2014 260,47	01	338,84		02392 0,00
LUCIANA SILVA SANTOS	1.843,01	921,51	164.48156.48-9 0,00	11/03/2019 150,19	01	221,16		03341 0,00
LUCIMAR APARECIDA NAVARRO INOUE	3.312,28	1.656,15	121.72672.11-6 0,00	17/06/2009 322,65	01	397,48		02516 0,00
LUDMILA PINHEIRO JOVENTINO	2.415,99	1.208,00	126.59240.19-3 0,00	01/06/2014 211,54	01	289,92		02251 0,00
MANOEL DIONISIO FILHO	7.649,53	3.824,77	100.33348.08-9 0,00	01/09/2000 713,08	01	917,95		04101 0,00
MARIA PEREIRA DE SOUZA	1.349,45	674,73	129.65228.18-9 0,00	17/10/2011 105,77	01	181,93		05143 0,00
MARIANA MILANEZI GOMES	4.507,20	2.253,60	190.35842.38-6 0,00	01/12/2013 489,94	01	540,86		02251 0,00
MARIELE CREPALDI DE OLIVEIRA	3.185,51	1.592,76	203.82030.83-9 0,00	18/09/2017 304,90	01	382,26		02515 0,00
MICHELE MIRIAM DA SILVA	1.976,60	984,29	164.25466.88-0 0,00	07/08/2014 162,21	01	236,87		02392 0,00
MIGUEL JOSE SANCHES	1.700,00	850,00	126.66828.17-6 0,00	26/08/2019 137,32	01	204,01		07823 0,00
NATHALIA CRISTINA BILHEIRO VOLTARELLI	3.509,31	1.754,66	135.55473.17-3 0,00	23/01/2017 350,23	01	421,11		02236 0,00

Kelly
ORIGINAL

RELAÇÃO DOS TRABALHADORES CONSTANTES NO ARQUIVO SEFIP
MODALIDADE : "BRANCO"-RECOLHIMENTO AO FGTS E DECLARAÇÃO À PREVIDÊNCIA

858100002512 706701792012 207647050854 330267500018

EMPRESA: MASS DE DES CRIANCAS LIMITADAS LUMEM ET F

INSCRIÇÃO: 53.302.675/0001-51

COMP: 11/2020 COD REC: 115 COD GPS: 2305 FPAS: 639 OUTRAS ENT:

SIMPLES: 1 RAT: 0,0

FAP: 1,20 RAT AJUSTADO: 0,00

TOMADOR/OBRA:

INSCRIÇÃO:

NOME TRABALHADOR	REM SEM 13º SAL	REM 13º SAL	PIS/PASEP/CI BASE CÁL 13º SAL PREV SOC BASE CÁL PREV SOCIAL	ADMISSÃO CONTRIB SEG DEVIDA	CAT	OCOR DEPÓSITO	DATA/COD MOVIMENTAÇÃO	OCBO JAM
PEDRO PAULO MASCARENHAS MAZARO	4.359,20	2.179,60	190.06386.76-9 0,00	06/06/2018 469,22	01	523,10		02251 0,00
PERLLA CRISTINA ROEL DE OLIVEIRA	6.389,87	3.194,91	126.22693.17-8 0,00	01/06/2000 713,08	01	766,79		02394 0,00
RAQUEL RODRIGUES HENN	3.840,53	1.920,27	190.45437.32-8 0,00	22/01/2018 386,60	01	460,86		02239 0,00
REGIANE MARIA	1.843,01	921,51	209.51988.92-6 0,00	05/06/2018 150,19	01	221,16		03341 0,00
REGIANE RODRIGUES VICENTE	3.295,59	1.647,80	128.26142.14-5 0,00	03/02/2014 320,31	01	395,48		02392 0,00
REGINA CELIA MUCHON CAYRES	3.051,56	1.525,78	124.70027.28-6 0,00	01/02/2010 287,81	01	366,19		02236 0,00
REGINA MAYUMI NAOE	3.840,53	1.920,27	129.62439.15-4 0,00	20/10/2014 396,60	01	460,86		02239 0,00
RENATA DE LIMA	1.976,60	988,31	127.64052.17-2 0,00	22/07/2014 162,21	01	237,20		02392 0,00
RENATA WITTER ROCHA SILVA	2.415,99	1.208,00	126.18981.18-0 0,00	01/06/2014 211,54	01	289,92		02251 0,00
ROSA MARIA DE LIMA	4.810,68	2.395,93	126.32402.17-6 0,00	01/10/1997 532,42	01	576,53		02392 0,00
ROSIMEIRE PERES BINI	2.237,42	1.118,71	126.02501.16-8 0,00	02/09/1996 190,11	01	288,50		02236 0,00
SILVIA ALVES DE QUEIROZ	3.295,59	1.647,80	126.05225.15-3 0,00	01/11/1996 320,31	01	395,48		02392 0,00
STELA DALVA BAPTISTA DE FREITAS	3.509,31	1.754,66	127.61832.18-5 0,00	22/02/2002 350,23	01	421,12		02236 0,00
TAUANA RAFAELA NEIVA	1.843,01	921,51	209.35155.69-9 0,00	07/10/2019 150,19	01	221,16		03341 0,00
EMIS CRISTINA PESENTE MONTEIRO	3.222,67	1.611,34	154.24146.67-1 0,00	12/08/2019 310,10	01	386,72		02235 0,00
VALERIA ZULMIRA DA SILVA	1.879,10	939,55	107.59609.92-3 0,00	21/01/2013 153,43	01	225,50		05132 0,00
VANESSA SOARES RODRIGUES SIMOES FAYAD	3.051,56	1.525,78	126.33407.16-3 0,00	01/02/2013 287,81	01	366,19		02236 0,00
VERUSKA DUTRA ZULLO CARNEIRO	2.746,32	1.373,16	207.00002.83-3 0,00	13/05/2014 251,18	01	329,55		02238 0,00

TOTAIS DA EMPRESA/TOMADOR

210.099,36 104.534,11 0,00 20.188,11 26.170,67 0,00

Kelly
ORIGINAL

RELAÇÃO DOS TRABALHADORES CONSTANTES NO ARQUIVO SEFIP
RESUMO DO FECHAMENTO - EMPRESA
MODALIDADE : "BRANCO"-RECOLHIMENTO AO FGTS E DECLARAÇÃO À PREVIDÊNCIA
858100002512 706701792012 207647050854 330267500018

EMPRESA: SS DE DES CRIANCAS LIMITADAS LUMEM ET F

Nº DE CONTROLE: Hb2luFBDibU0000-3

Nº ARQUIVO: MzdjoEFHk80000-0

COMP: 11/2020 COD REC: 115 COD GPS: 2305 FPAS: 639

OUTRAS ENT: SIMPLES: 1 RAT: 0,0

INSCRICAO: 53.302.675/0001-51

TOMADOR/OBRA:

FAP: 1,20 RAT AJUSTADO: 0,00

INSCRICAO:

LOGRADOURO: R MARIA FERNANDES 449

BAIRRO: JD ALTO DA BOA VISTA

CNAE PREPONDERANTE: 8650099

CIDADE: PRESIDENTE PRUDENTE

UF: SP CEP: 19053-390

CNAE: 8650099

CAT	QUANT	REMUNERAÇÃO SEM 13º	REMUNERAÇÃO 13º	BASE CÁL PREV SOC	BASE CÁL 13º PREV SOC
01	69	210.099,36	104.534,11	210.099,36	0,00
TOTAIS:	69	210.099,36	104.534,11	210.099,36	0,00

Kelly
ORIGINAL

RELAÇÃO DOS TRABALHADORES CONSTANTES NO ARQUIVO SEFIP
RESUMO DO FECHAMENTO - EMPRESA
FGTS

858100002512 706701792012 207647050854 330267500018

EMPRESA: ASS DE DES CRIANCAS LIMITADAS LUMEM ET F Nº DE CONTROLE: Hb2luFBDibU0000-3 Nº ARQUIVO: MzndjoEFHk80000-0
COMP: 11/2020 COD REC: 115 COD GPS: 2305 FPAS: 639 OUTRAS ENT: SIMPLES: 1 RAT: 0,0 INSCRICAO: 53.302.675/0001-51
TOMADOR/OBRA: FAP: 1,20 RAT AJUSTADO: 0,00 INSCRICAO:

LOGRADOURO: R MARIA FERNANDES 449 BAIRRO: JD ALTO DA BOA VISTA CNAE PREPONDERANTE: 8650099
CIDADE: PRESIDENTE PRUDENTE UF: SP CEP: 19053-390 CNAE: 8650099

MODALIDADE: "Branco"-RECOLHIMENTO AO FGTS E DECLARAÇÃO À PREVIDÊNCIA

FGTS - 8%
REMUNERAÇÃO SEM 13º SALÁRIO 210.099,36
REMUNERAÇÃO 13º SALARIO 104.534,11
QUANTIDADE TRABALHADORES 69

VALORES DO FGTS

DATA DE RECOLHIMENTO ATÉ

DEPÓSITO FGTS	ENCARGOS FGTS	CONTRIB SOCIAL	ENCARGOS CONTRIB SOCIAL	TOTAL RECOLHER
25.170,67	0,00	0,00	0,00	25.170,67

Kelly
ORIGINAL

RESUMO DAS INFORMAÇÕES À PREVIDÊNCIA SOCIAL CONSTANTES NO ARQUIVO SEFIP
EMPRESA

EMPRESA: MASS DE DES CRIANCAS LIMITADAS LUMEM ET F Nº DE CONTROLE: Hb2luFBDibU0000-3 Nº ARQUIVO: MzndjoEFHk80000-0
COMP: 11/2020 COD REC: 115 COD GPS: 2305 FPAS: 639 OUTRAS ENT: SIMPLES: 1 RAT: 0,0 INSCRICAO: 53.302.675/0001-51
TOMADOR/OBRA: FAP: 1,20 RAT AJUSTADO: 0,00 INSCRICAO:

LOGRADOURO: R MARIA FERNANDES 449 BAIRRO: JD ALTO DA BOA VISTA CNAE PREPONDERANTE: 8650099
CIDADE: PRESIDENTE PRUDENTE UF: SP CEP: 19053-390 TELEFONE: 0018 3908 1076 CNAE: 8650099

VALOR DEV PREV SOC CALCULADO SEFIP:	20.139,49	CONTRIB SEGURADOS - DEVIDA:	20.188,11
SALÁRIO FAMÍLIA:	48,62	RECEITA EVENTO DESP/PATROCÍNIO:	0,00
SALÁRIO MATERNIDADE:	0,00	PERC DE ISENÇÃO DE FILANTROPIA:	100,00
VALORES PAGOS COOP TRABALHO - SEM ADICIONAL:	0,00	13º SALÁRIO MATERNIDADE:	0,00
VALORES PAGOS COOP TRABALHO - ADIC. 15 ANOS:	0,00	COM PRODUÇÃO PJ:	0,00
VALORES PAGOS COOP TRABALHO - ADIC. 20 ANOS:	0,00	COM PRODUÇÃO PF:	0,00
VALORES PAGOS COOP TRABALHO - ADIC. 25 ANOS:	0,00	VALOR DAS FATURAS EMITIDAS PARA O TOMADOR:	0,00

COMPENSAÇÃO		VALOR SOLICITADO:	0,00
PERÍODO INICIAL:		VALOR EXCEDENTE AO LIMITE DOS 30%:	0,00
PERÍODO FINAL:			
VALOR ABATIDO:	0,00	VALOR A COMPENSAR:	0,00

RETENÇÃO (LEI 9.711/98)		VALOR A COMPENSAR/RESTITUIR:	0,00
VALOR INFORMADO:	0,00	VALOR ABATIDO PELO SEFIP:	0,00

BASE DE CÁLCULO APOSENTADORIA ESPECIAL/OCORRÊNCIA		25 ANOS:	0,00	QUANTIDADE:	0
15 ANOS:	0,00	20 ANOS:	0,00	QUANTIDADE:	0
QUANTIDADE:	0	QUANTIDADE:	0	QUANTIDADE:	0

QUANTIDADE DE MOVIMENTAÇÕES / CODIGOS

H:	0	I1:	0	I2:	0	I3:	0	I4:	0	J:	0	K:	0	L:	0	M:	0	N1:	0
N2:	0	N3:	0	O1:	0	O2:	0	O3:	0	P1:	0	P2:	1	P3:	0	Q1:	3	Q2:	0
Q3:	0	Q4:	0	Q5:	0	Q6:	0	Q7:	0	R:	0	S2:	0	S3:	0	U1:	0	U2:	0
U3:	0	V3:	0	W:	0	X:	0	Y:	0	Z1:	0	Z2:	0	Z3:	0	Z4:	0	Z5:	3

Kelly
ORIGINAL

DATA:02/12/2020
HORA: 10:29:09
PÁG : 001/001

FGTS - FUNDO DE GARANTIA DO TEMPO DE SERVIÇO
GFIP - SEFIP8.40 (29/03/2020)

RELATÓRIO ANALÍTICO DA GRF

EMPRESA:ASS DE DES CRIANCAS LIMITADAS LUMEM ET F
INSCRIÇÃO: 53.302.675/0001-51
COMPETÊNCIA:11/2020 Cód REC:115 FPAS:639 SIMPLES: 1

FGTS - 8%

QTDE TRABALHADORES	69
REMUNERAÇÃO	314.633,47
DÉPÓSITO	25.170,67
ENCARGOS FGTS	0,00
CONTRIB SOCIAL	0,00
ENCARGOS CONTRIB SOC	0,00
TOTAL A RECOLHER	25.170,67

VALIDADE DO CÁLCULO: até 07/12/2020

RELATÓRIO PARA SIMPLES CONFERÊNCIA, NÃO É VÁLIDO PARA QUITAÇÃO.

A(S) GRF(S), PARA FINS DE QUITAÇÃO, SERÁ(ÃO) IMPRESSA(S) SOMENTE APÓS TRANSMISSÃO DO ARQUIVO VALIDADO PELO CONECTIVIDADE SOCIAL.

Kellen
ORIGINAL

MINISTÉRIO DA FAZENDA - MF
GFIP - SEFIP 8.40 (29/03/2020) TABELAS 41.0 (01/03/2020)

COMPROVANTE DE DECLARAÇÃO DAS CONTRIBUIÇÕES A RECOLHER À PREVIDÊNCIA SOCIAL E A OUTRAS ENTIDADES E FUNDOS POR FPAS EMPRESA

Nº ARQUIVO: MzndjoEFHk80000-0
INSCRIÇÃO: 53.302.675/0001-51
FAP: 1,20 RAT AJUSTADO: 0,00
INSCRIÇÃO:

Nº CONTROLE: HB2IufBDIbU00000-3
SIMPLES: 1 ALIQ RAT: 0,0

BAIRRO: JD ALTO DA BOA VICINAE PREFONDERANTE: 8650099

CIDADE: PRESIDENTE PRUDENTE

LOGRADOURO: R MARIA FERNANDES 449

UF: SP

CEP: 19053-390

TELEFONE: 0018-39081076

CNAE: 779

COD REC: 115

COD GPS: 2305

FPAS: 639

OUTRAS ENT: 0000

639

744

779

TOTAL

AFURAÇÃO DO VALOR A RECOLHER:

SEGURADO	20.188,11	0,00	0,00	0,00	20.188,11
Empregados/Avulsos					
Contribuintes Individuais	0,00	0,00	0,00	0,00	0,00
EMPRESA					
Empregados/Avulsos	0,00	0,00	0,00	0,00	0,00
Contribuintes Individuais	0,00	0,00	0,00	0,00	0,00
RAT	0,00	0,00	0,00	0,00	0,00
RAT - Agentes Nocivos	0,00	0,00	0,00	0,00	0,00
Valores Pagos a Cooperativas	0,00	0,00	0,00	0,00	0,00
Adicional Cooperativas	0,00	0,00	0,00	0,00	0,00
Comercialização Produção	0,00	0,00	0,00	0,00	0,00
Evento Desportivo/Patrocinio	0,00	0,00	0,00	0,00	0,00
RECOLHIMENTO COMP ANT - VALOR INSS	0,00	0,00	0,00	0,00	0,00
(-) Retenção Lei 9.711/98	48,62	0,00	0,00	0,00	48,62
(-) Sal. Família/Sal. Maternidade	0,00	0,00	0,00	0,00	0,00
(-) Compensação	0,00	0,00	0,00	0,00	0,00
VALOR A RECOLHER - PREVIDÊNCIA SOCIAL	20.139,49	0,00	0,00	0,00	20.139,49
OUTRAS ENTIDADES	0,00	0,00	0,00	0,00	0,00
RECOLH COMP ANT - VALOR OUT ENTID	0,00	0,00	0,00	0,00	0,00
VALOR A RECOLHER - OUTRAS ENTIDADES	0,00	0,00	0,00	0,00	0,00
TOTAL A RECOLHER	20.139,49	0,00	0,00	0,00	20.139,49

(*) Os valores de retenção, salário-família/salário-maternidade e compensação demonstrados são os efetivamente abatidos.
A DECLARAÇÃO DE DADOS CONSTANTES DESTA GFIP E DO ARQUIVO SEFIP CORRESPONDENTE A CONTRIBUIÇÃO PREVIDENCIÁRIA, EQUIVALE A CONFISSÃO DE DÍVIDA DOS VALORES DELA DECORRENTES E CONSTITUI (EM) CRÉDITO(S) PASSÍVEL (IS) DE INSCRIÇÃO EM DÍVIDA ATIVA, NA AUSÊNCIA DO OPORTUNO RECOLHIMENTO OU PARCELAMENTO, E CONSEQUENTE EXECUÇÃO JUDICIAL NOS TERMOS DA LEI Nº 6.830/80.

O EMPREGADOR/CONTRIBUINTE, RENUNCIANDO EXPRESSAMENTE A QUALQUER CONTESTAÇÃO QUANTO AO VALOR E PROCEDÊNCIA DESTA DECLARAÇÃO/DÍVIDA, ASSUME INTEGRAL RESPONSABILIDADE PELA EXATIDÃO DO MONTANTE DECLARADO E CONFESSADO, FICANDO, ENTRETANTO, RESSALVADO A SECRETARIA DA RECEITA FEDERAL DO BRASIL O DIREITO DE APURAR, A QUALQUER TEMPO, A EXISTÊNCIA DE OUTRAS IMPORTANCIAS DEVIDAS NÃO INCLUIDAS NESTE INSTRUMENTO, AINDA QUE RELATIVAS AO MESMO PERÍODO.

O EMPREGADOR/CONTRIBUINTE RECONHECE QUE A PRESENTE CONFISSÃO DE DÍVIDA NÃO OBRIGA A SECRETARIA DA RECEITA FEDERAL DO BRASIL A EXPEDIR DOCUMENTO COMPROBATORIO DA INEXISTÊNCIA DE DÉBITO, SALVO SE SEU CRÉDITO FOR GARANTIDO NA FORMA DOS ARTS. 258 E 259 DO REGULAMENTO DA PREVIDENCIA SOCIAL, APROVADO PELO DECRETO 3.048, DE 12/05/1999, E ALTERAÇÕES POSTERIORES.

Kelly
ORIGINAL

CONECTIVIDADE SOCIAL



Protocolo de Envio de Arquivos

Prezado cliente DURA-LEX CONTABILIDADE LTDA:10558432000176 ,

Seu arquivo MzndjoEFHk800000.zip foi armazenado na Caixa Econômica Federal em 02/12/2020 às 10:30:13.

O número do Protocolo de Envio deste arquivo é:
C3E2D840D9D1D7F840404040404040D8E8B8709D7C6246.

Este protocolo é sua garantia de que o arquivo foi devidamente recebido e armazenado para processamento pela Caixa Econômica Federal.

Havendo ocorrências impeditivas no processamento do arquivo, será enviada uma nota explicativa para a sua caixa postal no Conectividade Social contendo a(s) ocorrência(s) encontrada(s) e as ações necessárias para a solução.

Informações Complementares:

Transmissor:	DURA-LEX CONTABILIDADE LTDA:10558432000176
Inscrição Transmissor:	10.558.432/0001-76
Responsável:	DURA LEX CONTABILIDADE LTDA
Inscrição Responsável:	10.558.432/0001-76
Competência:	11/2020
NRA:	MzndjoEFHk800000
Base de Processamento:	BU - Bauru
Código de Recolhimento:	115
Contato:	FERNANDO
Telefone:	001821048181

Atenção: Este Protocolo de Envio de Arquivos não garante a legitimidade do conteúdo das informações.

Kelly
ORIGINAL

EMPRESA: ASSOCIACAO DE DESENV. DE CRIAN
NOME DO ARQUIVO: SB1812200001.rem
AGÊNCIA: 33

DATA DO ARQUIVO: 18/12/2020
CONTA: 13002265-1

LANÇAMENTOS DE CRÉDITO

Código	Forma	Funcionário	Data de Pagto	Valor
16013	Crédito CC	JAIZA FERNANDA SOUZA OLIVEIRA	18/12/2020	R\$ 1.042,75
			Quantidade: 1	Total: R\$ 1.042,75

ASSOCIACAO DE DESENVOLVIMENTO DE CRIANCA

Agência: 0033

Conta Corrente: 13-002265-1

DETALHE

Produto: Pagamento Salários
Layout: Pagamento Salários / 240 / ZV2X
Arquivo: SB1812200001.rem
Situação: Recebido em processamento
Tamanho (Bytes): 1452
Número da Remessa: 2020121804ZV2X899292
Data/Hora: 18/12/2020 10:23

 **Central de Atendimento Santander Empresarial**
4004-2125 (Regiões Metropolitanas)
0800 726 2125 (Demais Localidades)
0800 723 5007 (Pessoas com deficiência auditiva ou de fala)

SAC - Atendimento 24h por dia, todos os dias.
0800 762 7777
0800 771 0401 (Pessoas com deficiência auditiva ou de fala)

Ouvidoria - Das 9h às 18h, de segunda a sexta-feira, exceto feriado.
0800 726 0322
0800 771 0301 (Pessoas com deficiência auditiva ou de fala)



Emissão de comprovantes - 3o nível

SISBB - SISTEMA DE INFORMACOES BANCO DO BRASIL
30/12/2020 - AUTOATENDIMENTO - 09.42.14
0097300097 SEGUNDA VIA 0017

COMPROVANTE DE TRANSFERENCIA
COMPROVANTE DE

TED - TRANSFERENCIA ELETRONICA DISPONIVEL
CLIENTE: ASS DESENV DE C L L ET FI

AGENCIA: 0097-3 CONTA: 140.019-3

=====

FINALIDADE: 01 CREDITO EM CONTA
REMETENTE : ASS DESENV DE C L L ET FI
BANCO: 033 - BANCO SANTANDER (BRASIL) S.A.
AGENCIA: 0033-7 - PRESIDENTE PRUDENTE
CONTA: 13.002.265-1

FAVORECIDO: ASS DESENV DE C L L ET FI
CPF/CNPJ: 53.302.675/0001-51
VALOR: R\$ 1.042,75
DEBITO EM: 18/12/2020

=====

DOCUMENTO: 121801
AUTENTICACAO SISBB: 4.4B4.A4C.718.D1A.E4A

Transação efetuada com sucesso por: J9155391 MAURO DE PAULA TROJILLO.

0008 ASS DE DES.CRIANCAS LIMITADAS LUMEM ET FIDES **Recibo de Pagamento de Salário**

53.302.675/0001-51 Competência 12/2020

Código Nome do funcionário CBO Emp. Local Depto. Setor Seção FI.
 00502.001 JAIZA FERNANDA SOUZA OLIVEIRA 2241-20 01 000 0000 0000 1,00
 Função 00300 Profissional Educação Física Admissão:02/02/2015 Dep.SFAM 00 IR 00

Cód.	Descrição	Referência	Vercimentos	Descontos	
1610	13.Salario	12,00	2.635,20		
9620	Adiant.13.Salaric			1.317,60	
9720	Inss s/13.Salario	9,02 P/C		237,85	
9930	Irrf s/13.Salario	7,50 P/C		37,00	
			Total de Vencimentos:	Total de Descontos	
			2.635,20	1.592,45	
			Valor Líquidc →	1.042,75	
Salário Base	Salário Contr. INSE	Salário Cál. FGTS	FGTS do mês	Base Cál. IRRF	Faixa IRRF
2.635,20	2.635,20	1.317,60	105,40	2.397,35	02

TERMO DE FOMENTO 14/2020
 Fonte: FMDCA
 Lei Autorizadora: 5396/2000
 Município de Presidente Prudente

Kelly
ORIGINAL

"LUMEN ET FIDES"
 DOCUMENTO CONFERE
 COM O ORIGINAL

DECLARO TER RECEBIDO A IMPORTÂNCIA LÍQUIDA DISCRIMINADA NESTE RECIBO

18 / 12 / 2020 DATA

Jaiza F.S. Oliveira ASSINATURA

00032

EMPRESA: ASSOCIACAO DE DESENV. DE CRIAN
NOME DO ARQUIVO: SB3012200003.rem
AGÊNCIA: 33

DATA DO ARQUIVO: 30/12/2020
CONTA: 13002265-1

LANÇAMENTOS DE CRÉDITO

Código	Forma	Funcionário	Data de Pagto	Valor
16075	Crédito CC	JAIZA FERNANDA SOUZA OLIVEIRA	30/12/2020	R\$ 1.695,67
			Quantidade: 1	Total: R\$ 1.695,67



ASSOCIACAO DE DESENVOLVIMENTO DE CRIANCA

Agência: 0033

Conta Corrente: 13-002265-1

DETALHE

Produto: Pagamento Salários
Layout: Pagamento Salários / 240 / ZV2X
Arquivo: SB3012200003.rem
Situação: Recebido em processamento
Tamanho (Bytes): 1452
Número da Remessa: 2020123004ZV2X502333
Data/Hora: 30/12/2020 15:21

Central de Atendimento Santander Empresarial
4004-2125 (Regiões Metropolitanas)
0800 726 2125 (Demais Localidades)
0800 723 5007 (Pessoas com deficiência auditiva ou de fala)

SAC - Atendimento 24h por dia, todos os dias.

0800 762 7777
0800 771 0401 (Pessoas com deficiência auditiva ou de fala)

Ouvidoria - Das 9h às 18h, de segunda a sexta-feira, exceto feriado.

0800 726 0322
0800 771 0301 (Pessoas com deficiência auditiva ou de fala)

AVISO E RECIBO DE FÉRIAS

CAPÍTULO VI - TÍTULO II DA C.L.T.

DEC.-LEI Nº 5452 DE 01/05/1943, COM AS ALTERAÇÕES DO DEC.-LEI Nº 1.535 DE 13/04/1977

AVISO PRÉVIO DE FÉRIAS
DE ACORDO COM O ART.135 DA C.L.T., PARTICIPANDO NO MÍNIMO COM 30 DIAS DE ANTECEDÊNCIA

01.000.0000.0000

NOTIFICAÇÃO

EMPRESA: 0008 - ASS DE DES.CRIANCAS LIMITADAS LUMEM ET FIDES - 53.302.675/0001-51

NOME DO EMPREGADO: JAIZA FERNANDA SOUZA OLIVEIRA	Nº CART.PROF: 7838	SÉRIE: 332
Nº REGISTRO: 00502.001	FUNÇÃO: Profissional Educação	ADMISSÃO: 02/02/2015
BANCO: 000	AGÊNCIA: -00	CONTA CORRENTE: -
CPF: 387.749.558-37		

PERÍODOS

DE AQUISIÇÃO:	DE 01 DE JANEIRO DE 2020	A	31 DE DEZEMBRO DE 2020
DE GOZO DAS FÉRIAS:	DE 04 DE JANEIRO DE 2021	A	02 DE FEVEREIRO DE 2021
DE ABONO PECUNIÁRIO:	DE DE DE	A	DE DE
DIAS DE FÉRIAS: 30,0	DIAS DE ABONO PECUNIÁRIO: 00		
DATA DE RETORNO AO TRABALHO:	03 DE FEVEREIRO DE 2021		

BASE PARA CÁLCULO DA REMUNERAÇÃO DAS FÉRIAS!

FALTAS NÃO JUSTIFICADAS: 00	DEPENDENTES IRRF: 00	SALÁRIO BASE: 2.635,20	BASE DE CÁLCULO: 2.635,20
3840-Ferías Gozadas	2.635,20	9880-Irrf s/ Ferías Avanc	114,70
3850-Ferías Adicional. 1/3	878,40	VINS-INSS	383,63
Total Bruto das Férias: 3.513,60			Total dos Descontos: 498,33

Pelo presente comunicamos-lhe que, de acordo com a lei, ser-lhe-ão concedidas férias relativas ao período acima descrito e à sua disposição fica a importância líquida de **R\$ 3.015,27**

VALOR POR EXTENSO

TRES MIL E QUINZE REAIS E VINTE E SETE CENTAVOS

A SER PAGA ADIANTADAMENTE.
CIENTE

PRESIDENTE PRUDENTE - SP, 05 de DEZEMBRO de 2020

Jaiza F.S. Oliveira
JAIZA FERNANDA SOUZA OLIVEIRA

[Assinatura]
ASS DE DES.CRIANCAS LIMITADAS LUMEM ET FIDES

"LUMEN ET FIDES"
DOCUMENTO CONFERE
COM O ORIGINAL

RECIBO DE FÉRIAS

DE ACORDO COM O PARÁGRAFO ÚNICO DO ARTIGO 145 DA C.L.T.

NOME DO EMPREGADO: JAIZA FERNANDA SOUZA OLIVEIRA	Nº CART.PROF. 7838	SÉRIE 332
--	--------------------	-----------

Recebi da firma ASS DE DES.CRIANCAS LIMITADAS LUMEM ET FIDES
abrelecida a MARIA FERNANDES, 449 em PRESIDENTE PRUDENTE - SP,
a importância de **R\$ 3.015,27**

VALOR POR EXTENSO

TRES MIL E QUINZE REAIS E VINTE E SETE CENTAVOS

PARTE - 1.695,67

que me é paga antecipadamente por motivo das minhas férias regulamentares, ora concedidas e que vou gozar de acordo com a legislação em vigor, conforme o aviso que recebi em tempo, no qual dei o meu "CIENTE".

Para clareza e documento, firmo o presente recibo, dando a firma plena e geral quitação.

TERMO DE FOMENTO 14/2020
Fonte: FMDCA
Lei Autorizadora: 5396/2000
Município de Presidente Prudente

PRESIDENTE PRUDENTE - SP, 30 de DEZEMBRO de 2020

Jaiza F.S. Oliveira
JAIZA FERNANDA SOUZA OLIVEIRA

OBSERVAÇÕES § 1º do Art.135 da C.L.T. - O empregado não poderá entrar em gozo das férias sem que apresente ao empregador sua carteira profissional para que nela seja anotada a respectiva concessão

**RECURSOS PRÓPRIOS
ADC LUMEN ET FIDES**



Emissão de comprovantes - 3o nível

SISBB - SISTEMA DE INFORMACOES BANCO DO BRASIL
12/01/2021 - AUTOATENDIMENTO - 11.19.36
0097300097 SEGUNDA VIA 0016

COMPROVANTE DE TRANSFERENCIA
COMPROVANTE DE

TED - TRANSFERENCIA ELETRONICA DISPONIVEL

CLIENTE: ASS DESENV DE C L L ET FI

AGENCIA: 0097-3 CONTA: 140.019-3

FINALIDADE: 01 CREDITO EM CONTA

DEBETENTE : ASS DESENV DE C L L ET FI

BANCO: 033 - BANCO SANTANDER (BRASIL) S.A.

AGENCIA: 0033-7 - PRESIDENTE PRUDENTE

CONTA: 13.002.265-1

FAVORECIDO: ASS DESENV DE C L L ET FI

CPF/CNPJ: 53.302.675/0001-51

VALOR: R\$ 1.695,67

DEBITO EM: 30/12/2020

DOCUMENTO: 123001

AUTENTICACAO SISBB: 6.E5A.93D.59F.DF1.8D8

Transação efetuada com sucesso por: J9155391 MAURO DE PAULA TROJILLO.



Consultas - Extrato de conta corrente

G338010940456586013
01/10/2020 09:47:36

Cliente - Conta atual

Agência **97-3**
 Conta corrente **140019-3 ASS DESENV DE C L L ET FI**
 Período do extrato **09 / 2020**

Lançamentos

Dt. balancete	Dt. movimento	Ag. origem	Lote	Histórico	Documento	Valor R\$	Saldo
24/08/2020		0000	00000	000 Saldo Anterior			0,00 C
04/09/2020		6609	99015	870 Transferência recebida	556.609.000.003.180	2.635,20 C	
				04/09 6609 3180-1 ASS DESENV DE			
04/09/2020		0000	14049	855 BB RF Ref DI Plus	1.200.028	2.546,01 C	
04/09/2020		0000	13105	438 TED	90.401	2.335,20 D	
				033 0033 053302675000151 ASSOCIACAO DE			
04/09/2020		0000	13105	438 TED	90.402	210,81 D	
				033 0033 053302675000151 ASSOCIACAO DE			
04/09/2020		0000	13113	310 Tar DOC/TED Eletrônico	832.481.200.186.000	10,45 D	
				Cobrança referente 04/09/2020			
04/09/2020		0000	00000	345 BB RF CP Aut Mais	42	2.624,75 D	0,00 C
08/09/2020		6609	99015	870 Transferência recebida	556.609.000.003.180	67,45 C	
				08/09 6609 3180-1 ASS DESENV DE			
08/09/2020		0000	13113	435 Tarifa Pacote de Serviços	802.521.000.901.702	57,00 D	10,45 C
				Cobrança referente 08/09/2020			
18/09/2020		0000	14049	855 BB RF Ref DI Plus	1.200.028	78,74 C	
18/09/2020		0097	99015	470 Transferência enviada	550.097.000.140.194	89,19 D	0,00 C
				18/09 0097 140194-7 ASS DESENV DE			
30/09/2020		0000	00000	999 S A L D O			0,00 C

 OBSERVAÇÕES:

Transação efetuada com sucesso por: J9155391 MAURO DE PAULA TROJILLO.

Consultas - Extrato de conta corrente

Cliente - Conta atual

Agência 97-3
 Conta corrente 140019-3 ASS DESENV DE C L L ET FI
 Período do extrato 10 / 2020

Lançamentos

Dt. balancete	Dt. movimento	Ag. origem	Lote	Histórico	Documento	Valor R\$	Saldo
18/09/2020		0000	00000	000 Saldo Anterior			0,00 C
05/10/2020		0000	13113	435 Tarifa Pacote de Serviços	892.791.000.373.292	57,00 D	
				Cobrança referente 05/10/2020			
05/10/2020		0000	00000	855 BB RF CP Aut Mais	42	57,00 C	0,00 C
06/10/2020		6609	99015	870 Transferência recebida	556.609.000.003.180	57,00 C	
				06/10 6609 3180-1 ASS DESENV DE			
06/10/2020		0000	00000	345 BB RF CP Aut Mais	42	57,00 D	0,00 C
07/10/2020		0000	14049	855 BB RF Ref DI Plus	1.200.028	23,99 C	
07/10/2020		0000	13105	438 TED	100.701	2.335,20 D	
				033 0033 053302675000151 ASSOCIACAO DE			
07/10/2020		0000	13105	438 TED	100.702	210,81 D	
				033 0033 053302675000151 ASSOCIACAO DE			
07/10/2020		0000	13113	310 Tar DOC/TED Eletrônico	832.811.200.290.645	10,45 D	
				Cobrança referente 07/10/2020			
07/10/2020		0000	00000	855 BB RF CP Aut Mais	42	2.532,47 C	0,00 C
20/10/2020		0000	14049	855 BB RF CP Aut Mais	1.200.042	89,19 C	
20/10/2020		0097	99015	470 Transferência enviada	550.097.000.140.194	89,19 D	0,00 C
				20/10 0097 140194-7 ASS DESENV DE			
30/10/2020		6609	99015	870 Transferência recebida	556.609.000.003.180	2.635,20 C	
				30/10 6609 3180-1 ASS DESENV DE			
30/10/2020		0000	00000	345 BB RF CP Aut Mais	42	2.635,20 D	0,00 C
31/10/2020		0000	00000	999 S A L D O			0,00 C

 OBSERVAÇÕES:

Transação efetuada com sucesso por: J9155391 MAURO DE PAULA TROJILLO.

Consultas - Extrato de conta corrente

Cliente - Conta atual

Agência 97-3
 Conta corrente 140019-3 ASS DESENV DE C L L ET FI
 Período do extrato 11 / 2020

Lançamentos

Dt. balancete	Dt. movimento	Ag. origem	Lote	Histórico	Documento	Valor R\$	Saldo
30/10/2020		0000	00000	000 Saldo Anterior			0,00 C
04/11/2020		6609	99015	870 Transferência recebida	556.609.000.003.180	10,45 C	10,45 C
				04/11 6609 3180-1 ASS DESENV DE			
05/11/2020		0000	13113	435 Tarifa Pacote de Serviços	893.101.300.617.442	57,00 D	
				Cobrança referente 05/11/2020			
05/11/2020		0000	00000	855 BB RF CP Aut Mais	42	46,55 C	0,00 C
06/11/2020		6609	99015	870 Transferência recebida	556.609.000.003.180	57,00 C	
				06/11 6609 3180-1 ASS DESENV DE			
06/11/2020		6609	99015	870 Transferência recebida	556.609.000.003.180	2.635,20 C	
				06/11 6609 3180-1 ASS DESENV DE			
06/11/2020		0000	14049	855 BB RF CP Aut Mais	1.200.042	2.489,01 C	
06/11/2020		0000	13105	438 TED	110.601	2.335,20 D	
				033 0033 053302675000151 ASSOCIACAO DE			
06/11/2020		0000	13105	438 TED	110.602	210,81 D	
				033 0033 053302675000151 ASSOCIACAO DE			
06/11/2020		0000	13113	310 Tar DOC/TED Eletrônico	863.111.100.025.697	10,45 D	
				Cobrança referente 06/11/2020			
06/11/2020		0000	00000	345 BB RF CP Aut Mais	42	2.624,75 D	0,00 C
09/11/2020		6609	99015	870 Transferência recebida	556.609.000.003.180	10,45 C	10,45 C
				09/11 6609 3180-1 ASS DESENV DE			
20/11/2020		0097	99015	470 Transferência enviada	556.609.000.000.196	89,19 D	
				20/11 6609 196-1 ASS DESENV DE			
20/11/2020		0000	00000	855 BB RF CP Aut Mais	42	78,74 C	0,00 C
30/11/2020		0000	00000	999 S A L D O			0,00 C

 OBSERVAÇÕES:

Transação efetuada com sucesso por: J9155391 MAURO DE PAULA TROJILLO.



Consultas - Extrato de conta corrente

Cliente - Conta atual

Agência 97-3
 Conta corrente 140019-3 ASS DESENV DE C L L ET FI
 Período do extrato 12 / 2020

Lançamentos

Dt. balancete	Dt. movimento	Ag. origem	Lote	Histórico	Documento	Valor R\$	Saldo
20/11/2020		0000	00000	000 Saldo Anterior			0,00 C
04/12/2020		6609	99015	870 Transferência recebida	556.609.000.003.180	2.635,20 C	
				04/12 6609 3180-1 ASS DESENV DE			
04/12/2020		0000	00000	345 BB RF CP Aut Mais	42	2.635,20 D	0,00 C
07/12/2020		6609	99015	870 Transferência recebida	556.609.000.003.180	57,00 C	
				07/12 6609 3180-1 ASS DESENV DE			
07/12/2020		0000	14049	855 BB RF CP Aut Mais	1.200.042	2.546,01 C	
07/12/2020		0000	13105	438 TED	120.701	2.335,20 D	
				033 0033 053302675000151 ASSOCIACAO DE			
07/12/2020		0000	13105	438 TED	120.702	210,81 D	
				033 0033 053302675000151 ASSOCIACAO DE			
07/12/2020		0000	13113	310 Tar DOC/TED Eletrônico	823.421.200.082.542	10,45 D	
				Cobrança referente 07/12/2020			
07/12/2020		0000	13113	435 Tarifa Pacote de Serviços	833.421.201.822.794	57,00 D	
				Cobrança referente 07/12/2020			
07/12/2020		0000	00000	855 BB RF CP Aut Mais	42	10,45 C	0,00 C
09/12/2020		6609	99015	870 Transferência recebida	556.609.000.003.180	10,45 C	10,45 C
				09/12 6609 3180-1 ASS DESENV DE			
18/12/2020		0000	13105	438 TED	121.801	1.042,75 D	
				033 0033 053302675000151 ASSOCIACAO DE			
18/12/2020		0000	13113	310 Tar DOC/TED Eletrônico	803.531.100.057.108	10,45 D	
				Cobrança referente 18/12/2020			
18/12/2020		0000	00000	855 BB RF CP Aut Mais	42	1.042,75 C	0,00 C
22/12/2020		6609	99015	870 Transferência recebida	556.609.000.003.180	10,45 C	10,45 C
				22/12 6609 3180-1 ASS DESENV DE			
30/12/2020		0000	14049	855 BB RF CP Aut Mais	1.200.042	1.685,22 C	
30/12/2020		0000	13105	438 TED	123.001	1.695,67 D	0,00 C
				033 0033 053302675000151 ASSOCIACAO DE			
31/12/2020		0000	00000	999 S A L D O			0,00 C

OBSERVAÇÕES:

Há tarifas pendentes de cobrança. Total em 05/01/2021 R\$ 10,45. Sujeito à cobrança quando ocorrer saldo positivo na conta corrente. Procure sua agência.

Transação efetuada com sucesso por: J9155391 MAURO DE PAULA TROJILLO.



Extrato investimentos financeiros - mensal

G335031046476686077
03/02/2020 11:28:12

Cliente

Agência 97-3
Conta 140019-3 ASS DESENV DE C L L ET FI
Mês/ano referência JANEIRO/2020

RF Ref DI Ágil - CNPJRF REF DI ÁGIL

Data	Histórico	Valor	Valor IRPrej. Comp.	Valor IOF	Quantidade cotas	Valor cota	Saldo cotas
31/12/2019	SALDO ANTERIOR	0,00					
31/01/2020	APLICAÇÃO	2.635,20			122,686719	21,479097334	122,686719
31/01/2020	SALDO ATUAL	2.635,20			122,686719		122,686719

Resumo do mês

SALDO ANTERIOR	0,00
APLICAÇÕES (+)	2.635,20
RESGATES (-)	0,00
RENDIMENTO BRUTO (-)	0,00
IMPOSTO DE RENDA (-)	0,00
IOF (-)	0,00
RENDIMENTO LÍQUIDO	0,00
SALDO ATUAL =	2.635,20

Valor da Cota

31/12/2019	21,436914426
31/01/2020	21,479097334

Rentabilidade

No mês	0,1967
No ano	0,1967
Últimos 12 meses	3,6894

Transação efetuada com sucesso por: J9155391 MAURO DE PAULA TROJILLO.

Serviço de Atendimento ao Consumidor - SAC 0800 729 0722

Ouvidoria BB 0800 729 5678
Para deficientes auditivos 0800 729 0088



Extrato investimentos financeiros - mensal

G33302091222469363
02/03/2020 09:46:33

Cliente

Agência 97-3
Conta 140019-3 ASS DESENV DE C L L ET FI
Mês/ano referência FEVEREIRO/2020

RF Ref DI Ágil - CNPJRF REF DI ÁGIL

Data	Histórico	Valor	Valor IR Prej. Comp.	Valor IOF	Quantidade cotas	Valor cota	Saldo cotas
31/01/2020	SALDO ANTERIOR	2.635,20			122,686719		
05/02/2020	RESGATE	57,00		0,01	2,653509	21,484759461	120,033210
	Aplicação 31/01/2020	57,00		0,01	2,653509		
07/02/2020	RESGATE	2.492,87	0,06	0,87	116,048996	21,489199241	3,984214
	Aplicação 31/01/2020	2.492,87	0,06	0,87	116,048996		
20/02/2020	RESGATE	85,33		0,02	3,968891	21,504746628	0,015323
	Aplicação 31/01/2020	85,33		0,02	3,968891		
28/02/2020	RESGATE	0,33			0,015323	21,510921836	
	Aplicação 31/01/2020	0,33			0,015323		
28/02/2020	SALDO ATUAL	0,00					

Resumo do mês

SALDO ANTERIOR	2.635,20
APLICAÇÕES (+)	0,00
RESGATES (-)	2.635,53
RENDIMENTO BRUTO (+)	1,29
IMPOSTO DE RENDA (-)	0,06
IOF (-)	0,90
RENDIMENTO LÍQUIDO	0,33
SALDO ATUAL =	0,00

Valor da Cota

31/01/2020	21,479097334
28/02/2020	21,510921836

Rentabilidade

No mês	0,1481
No ano	0,3452
Últimos 12 meses	3,4963

BB Automático Empres - CNPJBB AUTOMÁTICO EMPRES

Data	Histórico	Valor	Valor IR Prej. Comp.	Valor IOF	Quantidade cotas	Valor cota	Saldo cotas
31/01/2020	SALDO ANTERIOR	0,00					
18/02/2020	APLICAÇÃO	5.833,35			583,602640	9,995414001	583,602640
28/02/2020	RESGATE	3.197,82	0,06	0,53	319,905945	9,997969865	263,696695
	Aplicação 18/02/2020	3.197,82	0,06	0,53	319,905945		
28/02/2020	SALDO ATUAL	2.636,43			263,696695		263,696695

Resumo do mês

SALDO ANTERIOR	0,00
APLICAÇÕES (+)	5.833,35
RESGATES (-)	3.197,82
RENDIMENTO BRUTO (+)	1,49
IMPOSTO DE RENDA (-)	0,06
IOF (-)	0,53
RENDIMENTO LÍQUIDO	0,90
SALDO ATUAL =	2.636,43

Valor da Cota

31/01/2020	9,990082024
28/02/2020	9,997969865

Rentabilidade

No mês	0,0789
No ano	0,1918
Últimos 12 meses	2,0418

**Extrato investimentos financeiros - mensal**G337011040360601030
01/04/2020 10:56:04**Cliente**

Agência 97-3
 Conta 140019-3 ASS DESENV DE C L L ET FI
 Mês/ano referência MARCO/2020

BB Automático Empres - CNPJBB AUTOMÁTICO EMPRES

Data	Histórico	Valor	Valor IRPrej. Comp.	Valor IOF	Quantidade cotas	Valor cota	Saldo cotas
28/02/2020	SALDO ANTERIOR	2.636,43			263,696695		
05/03/2020	APLICAÇÃO	5.833,35			583,361057	9,999553323	847,057752
06/03/2020	RESGATE	2.546,01	0,15	0,49	254,666012	9,999960243	592,391740
	Aplicação 18/02/2020	2.546,01	0,15	0,49	254,666012		
30/03/2020	RESGATE	3.198,15	0,36	0,29	319,704972	10,005474666	272,686768
	Aplicação 18/02/2020	90,34	0,02		9,030683		
	Aplicação 05/03/2020	3.107,81	0,34	0,29	310,674289		
31/03/2020	SALDO ATUAL	2.728,42			272,686768		272,686768

Resumo do mês

SALDO ANTERIOR	2.636,43
APLICAÇÕES (+)	5.833,35
RESGATES (-)	5.744,16
RENDIMENTO BRUTO (+)	4,09
IMPOSTO DE RENDA (-)	0,51
IOF (-)	0,78
RENDIMENTO LÍQUIDO	2,80
SALDO ATUAL =	2.728,42

Valor da Cota

28/02/2020	9,997969865
31/03/2020	10,005688425

Rentabilidade

No mês	0,0772
No ano	0,2691
Últimos 12 meses	1,9300

Transação efetuada com sucesso por: J9155391 MAURO DE PAULA TROJILLO.

Serviço de Atendimento ao Consumidor - SAC 0800 729 0722

Ouvidoria BB 0800 729 5678
Para deficientes auditivos 0800 729 0088

Extrato investimentos financeiros - mensal**Cliente**

Agência 97-3
 Conta 140019-3 ASS DESENV DE C L L ET FI
 Mês/ano referência ABRIL/2020

RF Ref DI Ágil - CNPJRF REF DI ÁGIL

Data	Histórico	Valor	Valor IR Prej. Comp.	Valor IOF	Quantidade cotas	Valor cota	Saldo cotas
31/03/2020	SALDO ANTERIOR	0,00					
07/04/2020	APLICAÇÃO	2.635,20			122,298666	21,547250449	122,298666
30/04/2020	SALDO ATUAL	2.637,70			122,298666		122,298666

Resumo do mês

SALDO ANTERIOR	0,00
APLICAÇÕES (+)	2.635,20
RESGATES (-)	0,00
RENDIMENTO BRUTO (+)	2,50
IMPOSTO DE RENDA (-)	0,00
IOF (-)	0,00
RENDIMENTO LÍQUIDO	2,50
SALDO ATUAL =	2.637,70

Valor da Cota

31/03/2020	21,541798223
30/04/2020	21,567657133

Rentabilidade

No mês	0,1200
No ano	0,6098
Últimos 12 meses	3,0737

BB Automático Empres - CNPJBB AUTOMÁTICO EMPRES

Data	Histórico	Valor	Valor IR Prej. Comp.	Valor IOF	Quantidade cotas	Valor cota	Saldo cotas
31/03/2020	SALDO ANTERIOR	2.728,42			272,686768		
07/04/2020	RESGATE	2.335,20	0,37		233,399364	10,006753912	39,287404
	Aplicação 05/03/2020	2.335,20	0,37		233,399364		
17/04/2020	RESGATE	62,15	0,01		6,210848	10,008295475	33,076556
	Aplicação 05/03/2020	62,15	0,01		6,210848		
30/04/2020	SALDO ATUAL	331,10			33,076556		33,076556

Resumo do mês

SALDO ANTERIOR	2.728,42
APLICAÇÕES (+)	0,00
RESGATES (-)	2.397,35
RENDIMENTO BRUTO (+)	0,41
IMPOSTO DE RENDA (-)	0,38
IOF (-)	0,00
RENDIMENTO LÍQUIDO	0,03
SALDO ATUAL =	331,10

Valor da Cota

31/03/2020	10,005688425
30/04/2020	10,010043253

Rentabilidade

No mês	0,0435
No ano	0,3128
Últimos 12 meses	1,7657

Transação efetuada com sucesso por: J9155391 MAURO DE PAULA TROJILLO.

Serviço de Atendimento ao Consumidor - SAC 0800 729 0722

Ouvidoria BB 0800 729 5678
 Para deficientes auditivos 0800 729 0088

Extrato investimentos financeiros - mensal
Cliente

Agência 97-3
 Conta 140019-3 ASS DESENV DE C L L ET FI
 Mês/ano referência MAIO/2020

RF Ref DI Ágil - CNPJRF REF DI ÁGIL

Data	Histórico	Valor	Valor IRPrej. Comp.	Valor IOF	Quantidade cotas	Valor cota	Saldo cotas
30/04/2020	SALDO ANTERIOR	2.637,70			122,298666		
07/05/2020	APLICAÇÃO	2.692,20			124,794697	21,573031907	247,093363
08/05/2020	RESGATE	2.335,20	0,64		108,272046	21,573804855	138,821317
	Aplicação 07/04/2020	2.335,20	0,64		108,272046		
29/05/2020	COBRANÇA DE IR		0,34		0,015751	21,585637997	138,805566
	Aplicação 07/04/2020		0,11		0,005096		
	Aplicação 07/05/2020		0,23		0,010655		
29/05/2020	SALDO ATUAL	2.996,21			138,805566		138,805566

Resumo do mês

SALDO ANTERIOR	2.637,70
APLICAÇÕES (+)	2.692,20
RESGATES (-)	2.335,20
RENDIMENTO BRUTO (+)	2,49
IMPOSTO DE RENDA (-)	0,98
IOF (-)	0,00
RENDIMENTO LÍQUIDO	1,51
SALDO ATUAL =	2.996,21

Valor da Cota

30/04/2020	21,567657133
29/05/2020	21,585637997

Rentabilidade

No mês	0,0833
No ano	0,6937
Últimos 12 meses	2,7767

BB Automático Empres - CNPJBB AUTOMÁTICO EMPRES

Data	Histórico	Valor	Valor IRPrej. Comp.	Valor IOF	Quantidade cotas	Valor cota	Saldo cotas
30/04/2020	SALDO ANTERIOR	331,10			33,076556		
06/05/2020	RESGATE	57,00	0,01		5,694902	10,010707811	27,381654
	Aplicação 05/03/2020	57,00	0,01		5,694902		
19/05/2020	RESGATE	237,85	0,07		23,760887	10,013094321	3,620767
	Aplicação 05/03/2020	237,85	0,07		23,760887		
29/05/2020	COBRANÇA DE IR		0,01		0,000999	10,014971430	3,619768
	Aplicação 05/03/2020		0,01		0,000999		
29/05/2020	SALDO ATUAL	36,25			3,619768		3,619768

Resumo do mês

SALDO ANTERIOR	331,10
APLICAÇÕES (+)	0,00
RESGATES (-)	294,85
RENDIMENTO BRUTO (+)	0,09
IMPOSTO DE RENDA (-)	0,09
IOF (-)	0,00
RENDIMENTO LÍQUIDO	0,00
SALDO ATUAL =	36,25

Valor da Cota

30/04/2020	10,010043253
29/05/2020	10,014971430

Rentabilidade

No mês	0,0492
No ano	0,3621
Últimos 12 meses	1,5981

**Extrato investimentos financeiros - mensal**

Cliente	
Agência	97-3
Conta	140019-3 ASS DESENV DE C L L ET FI
Mês/ano referência	JUNHO/2020

RF Ref DI Ágil - CNPJRF REF DI ÁGIL								
Data	Histórico	Valor	Valor IR Prej. Comp.	Valor IOF	Quantidade cotas	Valor cota	Saldo cotas	
29/05/2020	SALDO ANTERIOR	2.996,21			138,805566			
03/06/2020	APLICAÇÃO	2.635,20			122,070179	21,587581989	260,875745	
05/06/2020	RESGATE	2.546,01	0,19	0,04	117,939032	21,589459962	142,936713	
	Aplicação 07/04/2020	302,70	0,02		14,021524			
	Aplicação 07/05/2020	2.243,31	0,17	0,04	103,917508			
18/06/2020	RESGATE	89,19	0,01		4,130474	21,595582834	138,806239	
	Aplicação 07/05/2020	89,19	0,01		4,130474			
30/06/2020	SALDO ATUAL	2.998,28			138,806239		138,806239	

Resumo do mês	
SALDO ANTERIOR	2.996,21
APLICAÇÕES (+)	2.635,20
RESGATES (-)	2.635,20
RENDIMENTO BRUTO (+)	2,31
IMPOSTO DE RENDA (-)	0,20
IOF (-)	0,04
RENDIMENTO LÍQUIDO	2,07
SALDO ATUAL =	2.998,28

Valor da Cota	
29/05/2020	21,585637997
30/06/2020	21,600480114

Rentabilidade	
No mês	0,0687
No ano	0,7630
Últimos 12 meses	2,5204

BB Automático Empres - CNPJBB AUTOMÁTICO EMPRES								
Data	Histórico	Valor	Valor IR Prej. Comp.	Valor IOF	Quantidade cotas	Valor cota	Saldo cotas	
29/05/2020	SALDO ANTERIOR	36,25			3,619768			
30/06/2020	SALDO ATUAL	36,27			3,619768		3,619768	

Resumo do mês	
SALDO ANTERIOR	36,25
APLICAÇÕES (+)	0,00
RESGATES (-)	0,00
RENDIMENTO BRUTO (+)	0,02
IMPOSTO DE RENDA (-)	0,00
IOF (-)	0,00
RENDIMENTO LÍQUIDO	0,02
SALDO ATUAL =	36,27

Valor da Cota	
29/05/2020	10,014971430
30/06/2020	10,019309990

Rentabilidade	
No mês	0,0433
No ano	0,4056
Últimos 12 meses	1,4525

Transação efetuada com sucesso por: J9155391 MAURO DE PAULA TROJILLO.



Extrato investimentos financeiros - mensal

G3330310224977021
03/08/2020 10:33:18

Cliente

Agência 97-3
Conta 140019-3 ASS DESENV DE C L L ET FI
Mês/ano referência JULHO/2020

RF Ref DI Ágil - CNPJRF REF DI ÁGIL

Data	Histórico	Valor	Valor IR Prej. Comp.	Valor IOF	Quantidade cotas	Valor cota	Saldo cotas
30/06/2020	SALDO ANTERIOR	2.998,28			138,806239		
02/07/2020	RESGATE	352,92	0,06		16,340678	21,601307342	122,465561
	Aplicação 07/05/2020	352,92	0,06		16,340678		
06/07/2020	RESGATE	57,00			2,638636	21,602069917	119,826925
	Aplicação 07/05/2020	8,54			0,395382		
	Aplicação 03/06/2020	48,46			2,243254		
07/07/2020	RESGATE	2.489,01	0,38		115,236232	21,602493862	4,590693
	Aplicação 03/06/2020	2.489,01	0,38		115,236232		
07/07/2020	RESGATE	20,90			0,967481	21,602493862	3,623212
	Aplicação 03/06/2020	20,90			0,967481		
15/07/2020	RESGATE	68,29			3,160915	21,604506025	0,462297
	Aplicação 03/06/2020	68,29			3,160915		
31/07/2020	SALDO ATUAL	9,99			0,462297		0,462297

Resumo do mês

SALDO ANTERIOR	2.998,28
APLICAÇÕES (+)	0,00
RESGATES (-)	2.988,12
RENDIMENTO BRUTO (+)	0,27
IMPOSTO DE RENDA (-)	0,44
IOF (-)	0,00
RENDIMENTO LÍQUIDO	-0,17
SALDO ATUAL =	9,99

Valor da Cota

30/06/2020	21,600480114
31/07/2020	21,609065105

Rentabilidade

No mês	0,0397
No ano	0,8030
Últimos 12 meses	2,1699

BB Automático Empres - CNPJBB AUTOMÁTICO EMPRES

Data	Histórico	Valor	Valor IR Prej. Comp.	Valor IOF	Quantidade cotas	Valor cota	Saldo cotas
30/06/2020	SALDO ANTERIOR	36,27			3,619768		
02/07/2020	RESGATE	36,27			3,619768	10,019596960	
	Aplicação 05/03/2020	36,27			3,619768		
31/07/2020	SALDO ATUAL	0,00					

Resumo do mês

SALDO ANTERIOR	36,27
APLICAÇÕES (+)	0,00
RESGATES (-)	36,27
RENDIMENTO BRUTO (-)	0,00
IMPOSTO DE RENDA (-)	0,00
IOF (-)	0,00
RENDIMENTO LÍQUIDO	0,00
SALDO ATUAL =	0,00

Valor da Cota

30/06/2020	10,019309990
31/07/2020	10,022582642

Rentabilidade

No mês	0,0326
--------	--------

No ano 0,4384
Últimos 12 meses 1,2563

RF Ref DI Social 50 - CNPJRF REF DI SOCIAL 50							
Data	Historico	Valor	Valor IR Prej. Comp.	Valor IOF	Quantidade cotas	Valor cota	Saldo cotas
30/06/2020	SALDO ANTERIOR	0,00					
06/07/2020	APLICAÇÃO	2.635,20			623,136148	4,228931357	623,136148
31/07/2020	SALDO ATUAL	2.636,52			623,136148		623,136148

Resumo do mês	
SALDO ANTERIOR	0,00
APLICAÇÕES (+)	2.635,20
RESGATES (-)	0,00
RENDIMENTO BRUTO (+)	1,32
IMPOSTO DE RENDA (-)	0,00
IOF (-)	0,00
RENDIMENTO LÍQUIDO	1,32
SALDO ATUAL =	2.636,52

Valor da Cota	
30/06/2020	4,228465870
31/07/2020	4,231046424

Rentabilidade	
No mês	0,0610
No ano	0,8352
Últimos 12 meses	2,0123

Transação efetuada com sucesso por: J9155391 MAURO DE PAULA TROJILLO.

Serviço de Atendimento ao Consumidor - SAC 0800 729 0722

Ouvidoria BB 0800 729 5678
Para deficientes auditivos 0800 729 0088



G3360108542146481
01/09/2020 09:13:29

Extratos - Investimentos Fundos - Mensal

Cliente

Agência 97-3
Conta 140019-3 ASS DESENV DE C L L ET FI
Mês/ano referência AGOSTO/2020

RF Ref DI Ágil - CNPJRF REF DI ÁGIL

Data	Histórico	Valor	Valor IR Prej. Comp.	Valor IOF	Quantidade cotas	Valor cota	Saldo cotas
31/07/2020	SALDO ANTERIOR	9,99			0,462297		
05/08/2020	RESGATE	9,99			0,462297	21,609557981	
	Aplicação 03/06/2020	9,99			0,462297		
31/08/2020	SALDO ATUAL	0,00					

Resumo do mês

SALDO ANTERIOR	9,99
APLICAÇÕES (+)	0,00
RESGATES (-)	9,99
RENDIMENTO BRUTO (-)	0,00
IMPOSTO DE RENDA (-)	0,00
IOF (-)	0,00
RENDIMENTO LÍQUIDO	0,00
SALDO ATUAL =	0,00

Valor da Cota

31/07/2020	21,609065105
31/08/2020	21,612885169

Rentabilidade

No mês	0,0176
No ano	0,8208
Últimos 12 meses	1,8533

RF Ref DI Social 50 - CNPJRF REF DI SOCIAL 50

Data	Histórico	Valor	Valor IR Prej. Comp.	Valor IOF	Quantidade cotas	Valor cota	Saldo cotas
31/07/2020	SALDO ANTERIOR	2.636,52			623,136148		
07/08/2020	RESGATE	2.546,01	0,33		601,766318	4,231443211	21,369830
	Aplicação 06/07/2020	2.546,01	0,33		601,766318		
20/08/2020	RESGATE	90,43	0,01		21,369830	4,232166256	
	Aplicação 06/07/2020	90,43	0,01		21,369830		
31/08/2020	SALDO ATUAL	0,00					

Resumo do mês

SALDO ANTERIOR	2.636,52
APLICAÇÕES (+)	0,00
RESGATES (-)	2.636,44
RENDIMENTO BRUTO (+)	0,26
IMPOSTO DE RENDA (-)	0,34
IOF (-)	0,00
RENDIMENTO LÍQUIDO	-0,08
SALDO ATUAL =	0,00

Valor da Cota

31/07/2020	4,231046424
31/08/2020	4,232679058

Rentabilidade

No mês	0,0385
No ano	0,8741
Últimos 12 meses	1,7709

RF Ref DI Plus - CNPJRF REF DI PLUS

Data	Histórico	Valor	Valor IR Prej. Comp.	Valor IOF	Quantidade cotas	Valor cota	Saldo cotas
31/07/2020	SALDO ANTERIOR	0,00					
07/08/2020	APLICAÇÃO	2.635,20			164,317041	16,037289708	164,317041

20/08/2020 APLICAÇÃO	1,24	0,077284	16,044549100	164,394325
24/08/2020 APLICAÇÃO	9,99	0,622522	16,047607500	165,016847
31/08/2020 SALDO ATUAL	2.648,83	165,016847		165,016847

Resumo do mês

SALDO ANTERIOR	0,00
APLICAÇÕES (+)	2.646,43
RESGATES (-)	0,00
RENDIMENTO BRUTO (+)	2,40
IMPOSTO DE RENDA (-)	0,00
IOF (-)	0,00
RENDIMENTO LÍQUIDO	2,40
SALDO ATUAL =	2.648,83

Valor da Cota

31/07/2020	16,031163140
31/08/2020	16,051888449

Rentabilidade

No mês	0,1292
No ano	1,2655
Últimos 12 meses	2,6092

Transação efetuada com sucesso por: JC435856 ADHERBAL A.OLIVEIRA.

Serviço de Atendimento ao Consumidor - SAC 0800 729 0722

Ouvidoria BB 0800 729 5678
Para deficientes auditivos 0800 729 0088



Extratos - Investimentos Fundos - Mensal

Cliente

Agência 97-3
 Conta 140019-3 ASS DESENV DE C L L ET FI
 Mês/ano referência SETEMBRO/2020

RF Ref DI Plus - CNPJRF REF DI PLUS

Data	Histórico	Valor	Valor IRPrej. Comp.	Valor IOF	Quantidade cotas	Valor cota	Saldo cotas
31/08/2020	SALDO ANTERIOR	2.648,83			165,016847		
04/09/2020	RESGATE	2.546,01	0,66	0,18	158,613701	16,056935677	6,403146
	Aplicação 07/08/2020	2.546,01	0,66	0,18	158,613701		
18/09/2020	RESGATE	78,74	0,01		4,905500	16,053409453	1,497646
	Aplicação 07/08/2020	78,74	0,01		4,905500		
30/09/2020	SALDO ATUAL	24,03			1,497646		1,497646

Resumo do mês

SALDO ANTERIOR	2.648,83
APLICAÇÕES (+)	0,00
RESGATES (-)	2.624,75
RENDIMENTO BRUTO (+)	0,80
IMPOSTO DE RENDA (-)	0,67
IOF (-)	0,18
RENDIMENTO LÍQUIDO	-0,05
SALDO ATUAL =	24,03

Valor da Cota

31/08/2020	16,051888449
30/09/2020	16,042884712

Rentabilidade

No mês	-0,0560
No ano	1,2087
Últimos 12 meses	2,1596

BB Automático Mais - CNPJBB AUTOMÁTICO MAIS

Data	Histórico	Valor	Valor IRPrej. Comp.	Valor IOF	Quantidade cotas	Valor cota	Saldo cotas
31/08/2020	SALDO ANTERIOR	0,00					
04/09/2020	APLICAÇÃO	2.624,75			564,945302	4,646025002	564,945302
30/09/2020	SALDO ATUAL	2.624,90			564,945302		564,945302

Resumo do mês

SALDO ANTERIOR	0,00
APLICAÇÕES (+)	2.624,75
RESGATES (-)	0,00
RENDIMENTO BRUTO (+)	0,15
IMPOSTO DE RENDA (-)	0,00
IOF (-)	0,00
RENDIMENTO LÍQUIDO	0,15
SALDO ATUAL =	2.624,90

Valor da Cota

31/08/2020	4,645953179
30/09/2020	4,646296471

Rentabilidade

No mês	0,0073
No ano	0,6320
Últimos 12 meses	1,2324

Transação efetuada com sucesso por: JC435856 ADHERBAL A. OLIVEIRA.

Extratos - Investimentos Fundos - Mensal

 G333031150025245014
 03/11/2020 11:56:53

Cliente

 Agência 97-3
 Conta 140019-3 ASS DESENV DE C L L ET FI
 Mês/ano referência OUTUBRO/2020

RF Ref DI Plus - CNPJ: 1.996.007/0001-78

Data	Histórico	Valor	Valor IRPrej. Comp.	Valor IOF	Quantidade cotas	Valor cota	Saldo cotas
30/09/2020	SALDO ANTERIOR	24,03			1,497646		
07/10/2020	RESGATE	23,99			1,497646	16,016238199	
	Aplicação 07/08/2020	12,78			0,797840		
	Aplicação 20/08/2020	1,24			0,077284		
	Aplicação 24/08/2020	9,97			0,622522		
30/10/2020	SALDO ATUAL	0,00					

Resumo do mês

SALDO ANTERIOR	24,03
APLICAÇÕES (+)	0,00
RESGATES (-)	23,99
RENDIMENTO BRUTO (-)	-0,04
IMPOSTO DE RENDA (-)	0,00
IOF (-)	0,00
RENDIMENTO LÍQUIDO	-0,04
SALDO ATUAL =	0,00

Valor da Cota

30/09/2020	16,042884712
30/10/2020	16,060285948

Rentabilidade

No mês	0,1084
No ano	1,3185
Últimos 12 meses	1,8978

BB Automático Mais - CNPJ: 5.102.500/0001-58

Data	Histórico	Valor	Valor IRPrej. Comp.	Valor IOF	Quantidade cotas	Valor cota	Saldo cotas
30/09/2020	SALDO ANTERIOR	2.624,90			564,945302		
05/10/2020	RESGATE	57,00			12,268111	4,646192255	552,677191
	Aplicação 04/09/2020	57,00			12,268111		
06/10/2020	APLICAÇÃO	57,00			12,268188	4,646162619	564,945379
07/10/2020	RESGATE	2.532,47	0,01		545,059896	4,646241667	19,885483
	Aplicação 04/09/2020	2.532,47	0,01		545,059896		
20/10/2020	RESGATE	89,19			19,194491	4,646645849	0,690992
	Aplicação 04/09/2020	35,39			7,617295		
	Aplicação 06/10/2020	53,80			11,577196		
30/10/2020	APLICAÇÃO	2.635,20			567,101610	4,646786312	567,792602
30/10/2020	SALDO ATUAL	2.638,41			567,792602		567,792602

Resumo do mês

SALDO ANTERIOR	2.624,90
APLICAÇÕES (+)	2.692,20
RESGATES (-)	2.678,66
RENDIMENTO BRUTO (-)	-0,02
IMPOSTO DE RENDA (-)	0,01
IOF (-)	0,00
RENDIMENTO LÍQUIDO	-0,03
SALDO ATUAL =	2.638,41

Valor da Cota

Extratos - Investimentos Fundos - Mensal

Cliente

Agência 97-3
 Conta 140019-3 ASS DESENV DE C L L ET FI
 Mês/ano referência NOVEMBRO/2020

BB Automático Mais - CNPJ: 5.102.500/0001-58

Data	Histórico	Valor	Valor IRPrej. Comp.	Valor IOF	Quantidade cotas	Valor cota	Saldo cotas
30/10/2020	SALDO ANTERIOR	2.638,41			567,792602		
05/11/2020	RESGATE	46,55			10,017543	4,646847936	557,775059
	Aplicação 06/10/2020	3,21			0,690992		
	Aplicação 30/10/2020	43,34			9,326551		
06/11/2020	APLICAÇÃO	2.624,75			564,843168	4,646865091	1.122,618227
06/11/2020	RESGATE	2.489,01		0,02	535,636381	4,646865091	586,981846
	Aplicação 30/10/2020	2.489,01		0,02	535,636381		
20/11/2020	RESGATE	78,74			16,943840	4,647116524	570,038006
	Aplicação 30/10/2020	78,74			16,943840		
30/11/2020	COBRANÇA DE IR		0,04		0,008607	4,647252282	570,029399
	Aplicação 06/11/2020		0,04		0,008607		
30/11/2020	SALDO ATUAL	2.649,07			570,029399		570,029399

Resumo do mês

SALDO ANTERIOR	2.638,41
APLICAÇÕES (+)	2.624,75
RESGATES (-)	2.614,30
RENDIMENTO BRUTO (+)	0,27
IMPOSTO DE RENDA (-)	0,04
IOF (-)	0,02
RENDIMENTO LÍQUIDO	0,21
SALDO ATUAL =	2.649,07

Valor da Cota

30/10/2020	4,646786312
30/11/2020	4,647252282

Rentabilidade

No mês	0,0100
No ano	0,6527
Últimos 12 meses	0,8191

Transação efetuada com sucesso por: J9155391 MAURO DE PAULA TROJILLO.

Serviço de Atendimento ao Consumidor - SAC 0800 729 0722

Ouvidoria BB 0800 729 5678
 Para deficientes auditivos 0800 729 0088



Extratos - Investimentos Fundos - Mensal

Cliente

Agência 97-3
Conta 140019-3 ASS DESENV DE C L L ET FI
Mês/ano referência DEZEMBRO/2020

BB Automático Mais - CNPJ: 5.102.500/0001-58

Data	Histórico	Valor	Valor IRPrej. Comp.	Valor IOF	Quantidade cotas	Valor cota	Saldo cotas
30/11/2020	SALDO ANTERIOR	2.649,07			570,029399		
04/12/2020	APLICAÇÃO	2.635,20			567,035588	4,647327351	1.137,064987
07/12/2020	RESGATE	2.546,01	0,02		547,845196	4,647352978	589,219791
	Aplicação 30/10/2020	24,14			5,194838		
	Aplicação 06/11/2020	2.521,87	0,02		542,650358		
07/12/2020	RESGATE	10,45			2,248592	4,647352978	586,971199
	Aplicação 06/11/2020	10,45			2,248592		
18/12/2020	RESGATE	1.042,75		0,02	224,370327	4,647539699	362,600872
	Aplicação 06/11/2020	92,65			19,935611		
	Aplicação 04/12/2020	950,10		0,02	204,434716		
30/12/2020	RESGATE	1.685,22	0,03	0,01	362,600872	4,647692455	
	Aplicação 04/12/2020	1.685,22	0,03	0,01	362,600872		
31/12/2020	SALDO ATUAL	0,00					

Resumo do mês

SALDO ANTERIOR	2.649,07
APLICAÇÕES (+)	2.635,20
RESGATES (-)	5.284,43
RENDIMENTO BRUTO (+)	0,24
IMPOSTO DE RENDA (-)	0,05
IOF (-)	0,03
RENDIMENTO LÍQUIDO	0,16
SALDO ATUAL =	0,00

Valor da Cota

30/11/2020	4,647252282
31/12/2020	4,647714674

Rentabilidade

No mês	0,0099
No ano	0,6627
Últimos 12 meses	0,6627

Transação efetuada com sucesso por: J9155391 MAURO DE PAULA TROJILLO.

Serviço de Atendimento ao Consumidor - SAC 0800 729 0722

Ouvidoria BB 0800 729 5678
Para deficientes auditivos 0800 729 0088



Associação de Desenvolvimento de Crianças Limitadas

Rua. Maria Fernandes, 449 - Jardim Alto da Boa Vista - e-mail: lumen@stetnet.com.br
Fone: (11) 3908-1076 Fax: 3908-3396 CEP: 13053-390 Presidente Prudente-SP
CNPJ nº: 17.343.711/0001-61
Mantenedora da Escola de Educação Especial LUMEN ET FIDES

PLANILHA DE APURAÇÃO DE RENDIMENTOS - TERMO FOMENTO 14/2020

Recursos Próprios em conta corrente (Saldo Anterior + Depósitos) = R\$ 824,60
Soma das Tarifas Bancárias = R\$ 824,60
Saldo em Conta Corrente = 0,00

Recursos Próprios - Tarifas - Saldo em conta corrente = 0,00

Soma de Recursos Aplicados = R\$ 38.123,03
Soma dos Resgates = R\$ 38.137,06
Valor dos Rendimentos = R\$ 14,03



Presidente Prudente, 08 de janeiro de 2.021.

MAURO DE PAULA TROJILLO
Presidente
RG-9.537.163-1/SP